Novela gráfica para adultos
¡PÁNICO!
BOIXCAR
HAZAÑAS BÉLICAS HAZAÑAS BÉLICAS HAZAÑAS BÉLICAS

BOIXCAR
obras completas

¡PÁNICO!
GARRAS ESCONDIDAS
CUATRO MOTORES

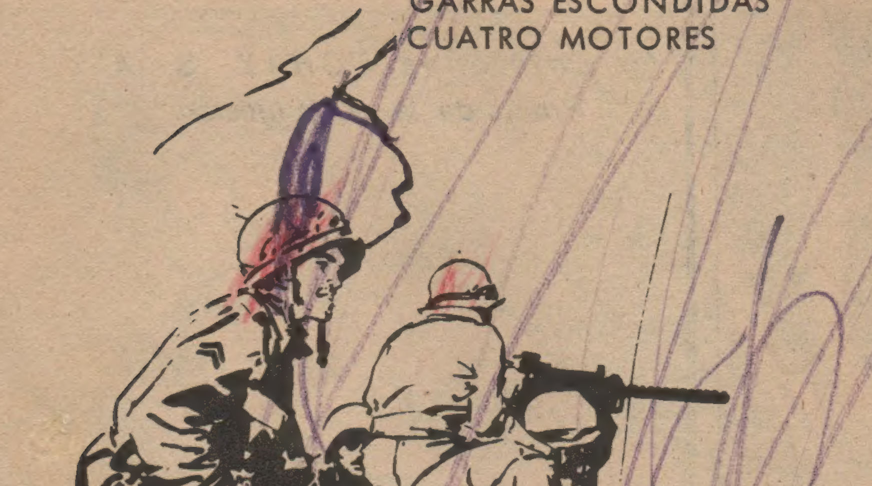

EDICIONES TORAY

EDICIONES TORAY, S. A.
Arnaldo de Oms, 51-53 - BARCELONA
Doctor Julián Alvarez, 151 - BUENOS AIRES

HAZAÑAS BELICAS
BOIXCAR

© *Ediciones TORAY, S. A.*
Prohibida la reproducción

Textos y dibujos BOIXCAR
Portada de R. CORTIELLA

Depósito Legal B. 40503 - 1967

EDICIONES TORAY, S. A.
Arnaldo de Oms, 51-53 - BARCELONA
Doctor Julián Alvarez, 151 - BUENOS AIRES

59

Impreso por E. D. S. - Barcelona

PANICO

EN LOS ESTADOS UNIDOS SE INICIÓ AQUELLA HISTORIA QUE EL AZAR DE LA GUERRA QUISO QUE ENCONTRASE SU DESENLACE EN NUEVA GUINEA.
NO ME GUSTA QUE SALGAS CON LIONEL, JOAN.
¿QUÉ TIENES CONTRA ÉL?
EN CONCRETO NADA. PERO HA TENIDO A MENUDO LÍOS CON LA POLICÍA.
PERO NUNCA PUDIERON ACUSARLE DE NADA. ¿NO ES CIERTO?
SI, ES CIERTO, PERO... ¿CREES QUE LA POLICÍA SE METERÍA CON ÉL SI FUESE UN CIUDADANO COMO PRETENDE? ALGÚN DÍA SE DESCUBRIRÁN SUS MANEJOS Y PUEDE ARRASTRARTE CON ÉL EN SU CAÍDA.

SOY MAYOR DE EDAD Y SÉ LO QUE ME CONVIENE.
SÍ, ERES MAYOR DE EDAD, PERO SOY TU HERMANO Y ES MI DEBER ADVERTIRTE.
LUEGO...
NO PUEDO CREER LO QUE JERRY DICE DE LIONEL.
AL DÍA SIGUIENTE JOAN RECIBIÓ LA VISITA DE LIONEL.
¿A QUÉ VIENE ESA CARA, JOAN? ¿HAS SOÑADO CON BRUJAS?
HE DORMIDO POCO Y HE PENSADO MUCHO EN TI.
ESO ES MUY HALAGADOR. Y ¿QUÉ HAS ESTADO PENSANDO? SUPONGO QUE PODRÁS DECÍRMELO.
HE ESTADO DANDO VUELTAS A UNA PREGUNTA QUE SÓLO TÚ PUEDES CONTESTAR.

¿DE QUÉ VIVES? ¿DE DÓNDE SACAS EL DINERO QUE GASTAS?
¡VAYA PREGUNTA! ¿Y EN TODA LA NOCHE SÓLO SE TE HA OCURRIDO ESO?
TÚ SABES QUE HEREDÉ UNOS CUANTOS DÓLARES DE UN TÍO.
¿CUÁNTOS?
ESO NO IMPORTA. LO QUE SÍ TIENE IMPORTANCIA ES QUE HAS PERDIDO TU CONFIANZA EN MÍ.
¡LIONEL!
EN CIERTA OCASIÓN TE PEDÍ QUE OCURRIESE LO QUE OCURRIESE, NO PREGUNTASES NADA. HOY, IGUAL QUE AQUEL DÍA, TE PIDO LO MISMO. TE ASEGURO QUE ESTOY LABRANDO NUESTRA FUTURA FELICIDAD. TEN CONFIANZA EN MÍ.

¿QUÉ ME RESPONDES?
YO BIEN QUISIERA... SÉ QUE LA POLICÍA TE HA DETENIDO MÁS DE UNA VEZ.
CREE EN MÍ SÓLO UNOS DÍAS MÁS, TE LO RUEGO.
ESTÁ BIEN, LIONEL. PERO SÓLO UNOS DÍAS.
JOAN SE SENTÍA INCLINADA A CREER A SU HERMANO, JERRY. SIN EMBARGO, LA SINCERIDAD DE LIONEL LE PARECÍA FUERA DE TODA DUDA.
NO PUEDO CREER QUE LIONEL SEA UN MALHECHOR. SIN EMBARGO...
AQUELLA NOCHE...
¿CUÁNDO VENDRÁ LA MERCANCÍA?
NO HABLES TAN ALTO, LIONEL.
LLEGARÁ ESTA NOCHE, PERO NO SÉ SI EL JEFE QUERRÁ REPARTIRLA ENSEGUIDA.
TENGO NECESIDAD DE DINERO. OJALÁ NO SE DEMORE.

EN OTRO LUGAR DE LA CIUDAD...
¡QUIERO HABLAR CON EL JEFE! ¡ES URGENTE!
LUEGO...
MIS SOSPECHAS SE HAN CONFIRMADO, JEFE.
BIEN, PUES YA SABES QUÉ TIENES QUE HACER. ¡Y HOY MISMO!
QUIERO UN TRABAJO BIEN HECHO.
LO SERÁ, YA CONOCE MI COMPETENCIA.
MÁS TARDE...
¿ERES TÚ, LIONEL? SÍ... ¿QUE TE VAYA A BUSCAR CON TU COCHE? SÍ... ¿DÓNDE? ESTÁ BIEN. DE ACUERDO.
SIGUIENDO LAS INSTRUCCIONES DE LIONEL FUE A BUSCAR EL AUTO A UN GARAJE CERCANO.

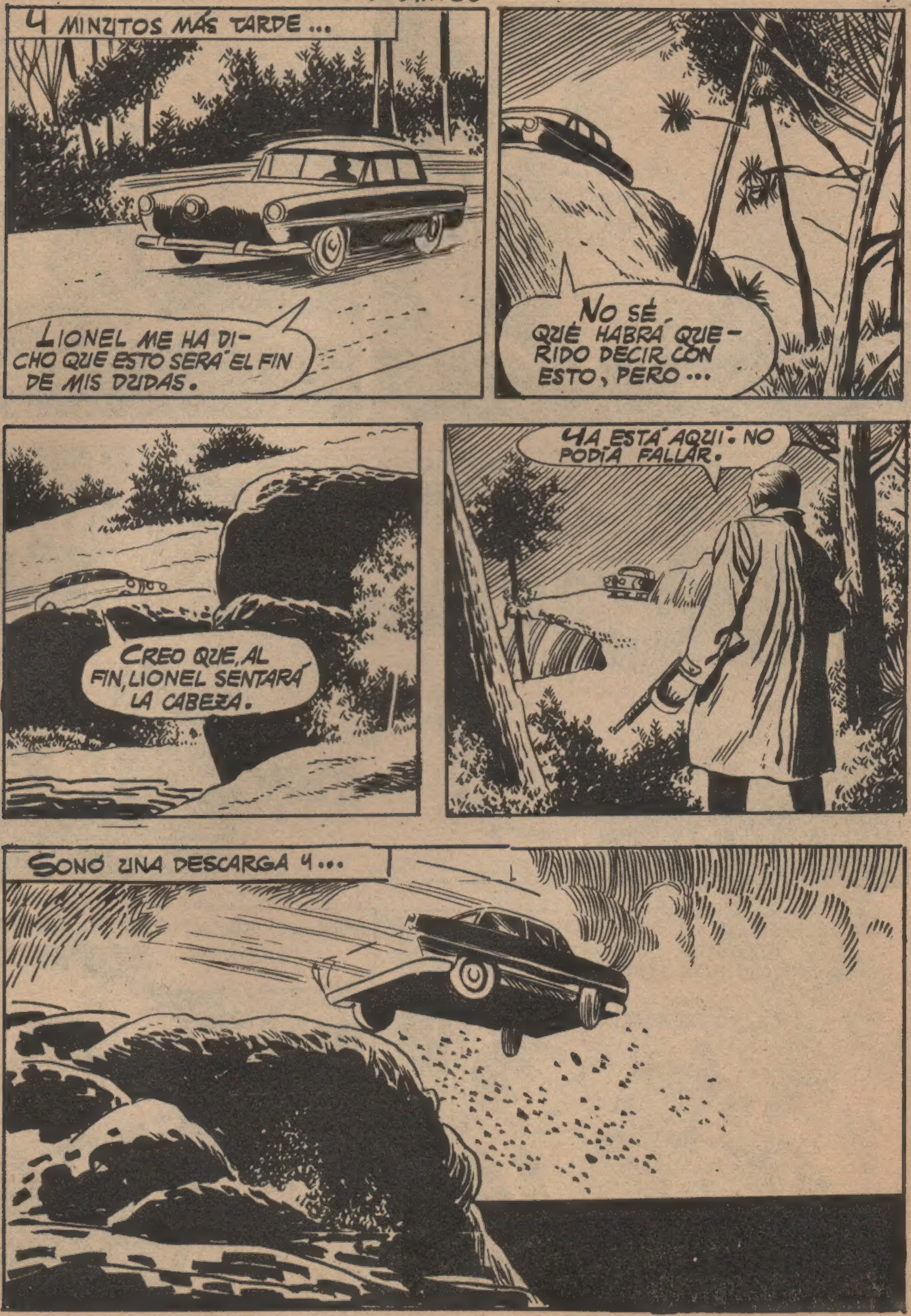
Y MINUTOS MÁS TARDE...
LIONEL ME HA DICHO QUE ESTO SERÁ EL FIN DE MIS DUDAS.
NO SÉ QUÉ HABRÁ QUERIDO DECIR CON ESTO, PERO...
CREO QUE, AL FIN, LIONEL SENTARÁ LA CABEZA.
YA ESTÁ AQUÍ. NO PODÍA FALLAR.
SONÓ UNA DESCARGA Y...

MÁS TARDE...
LA EMBARCACIÓN CON LAS DROGAS NO LLEGA Y JOAN CON EL COCHE TAMPOCO.
FUERON PASANDO LAS HORAS...
NO COMPRENDO QUÉ HA OCURRIDO. A ÚLTIMA HORA TODO SALE MAL.
LIONEL TUVO QUE EMPRENDER EL REGRESO A PIE.
TIENE QUE HABER OCURRIDO ALGO GRAVE.
AL ACERCARSE AL LUGAR DONDE SE PRODUJO EL ATENTADO CONTRA JOAN, LIONEL SE ENCONTRÓ CON UN GRUPO DE CURIOSOS Y POLICÍAS.
UN COCHE HA CAÍDO AL MAR.
ERA UN "BUICK" CONDUCIDO POR UNA JOVEN.

LIONEL SINTIÓ QUE SE LE ENCOGÍA EL CORAZÓN. LA POLICÍA ACABABA DE RETIRAR DE ENTRE LOS RESTOS DEL COCHE EL CADÁVER DE JOAN.
CÁLMESE, JOVEN. ¿CONOCÍA A LA MUCHACHA?
¡ERA MI PROMETIDA!
AL DÍA SIGUIENTE LIONEL, ABATIDO POR LO OCURRIDO EL DÍA ANTERIOR, RECIBIÓ LA VISITA DEL HERMANO DE JOAN.
HOLA, JERRY.
NO VENGO COMO AMIGO, LIONEL.
ADVERTÍ A JOAN QUE ERA PELIGROSA SU AMISTAD, NO ME HIZO CASO Y SU TESTARUDEZ LE COSTÓ LA VIDA. LA LEY NO ME PERMITE MATARLE, PERO NO ME IMPIDE...
DICHO ESTO, JERRY PROPINÓ UN PUÑETAZO A LIONEL QUE NADA HIZO POR DEFENDERSE.

Al recibir el puñetazo vio por un instante el rostro del hombre que acompañaba a Jerry. Luego cayó al suelo sin sentido y cuando despertó...
... Jerry y su acompañante habían desaparecido.
¿Dónde he visto yo aquella cara?
Días después los acontecimientos internacionales señalaron una fecha trascendental en la historia de los Estados Unidos. El Japón había bombardeado Pearl Harbour y la nación americana declaró la guerra contra el Eje.
Y he aquí que ésta iba a reunir en Birmania a los personajes de nuestro relato...
Cuidado, Lionel. Aquí huele a japonés.
Ahora veremos si están escondidos.

PARECE QUE ME HE EQUIVOCADO. Y, SIN EMBARGO, MI OLFATO...
LES LANZARÉ UNA GRANADA.
¡EH! ¡AL SUELO! ¡UNA GRANADA!
INTANTÁNEAMENTE LOS DOS COMPAÑEROS SE ECHARON AL SUELO...

¿NO CREES QUE ES MUY RARO ENCONTRAR JAPONESES AQUÍ, LIONEL?
DESDE LUEGO. LA SELVA ES POR AQUÍ...
...IMPENETRABLE. PARA QUE LOS JAPONESES SE HAYAN AVENTURADO HASTA AQUÍ TIENE QUE EXISTIR UN PELIGRO, PERO... ¿CUÁL? TAL VEZ HAN SALIDO EN PERSECUCIÓN DE PRISIONEROS EVADIDOS. ESO ME PARECE RAZONABLE.
RAZONABLE TAL VEZ. ¡A SABER SI ES CIERTO!
PODEMOS AVERIGUARLO EXPLORANDO ESTE SECTOR DE LA SELVA.
¿Y SI NOS PERDEMOS?
¿PERDERME YO? ¡MAL CONOCES A HUGH HUGUES!
LUEGO...

DOS HORAS MÁS TARDE ...
NO HEMOS ENCONTRADO NADA, HUGH. TENEMOS EL TIEMPO JUSTO PARA REGRESAR ANTES DE QUE SE HAGA DE NOCHE.
NO SEAS TIMORATO. AÚN DE NOCHE SABRÍA REGRESAR.
FALTABA POCO PARA DECLINAR EL DÍA CUANDO ...
SONÓ UNA DESCARGA ...
¡AH!
LIONEL REPLICÓ ADECUADAMENTE.

LUEGO SE ACERCÓ A HUGH, PERO COMPROBÓ QUE TODA AYUDA ERA YA INÚTIL.
¡POBRE HUGH! LO ENTERRARÉ; ES LO ÚNICO QUE PUEDO HACER POR ÉL.
MÁS TARDE...
DESPUÉS DE DAR CRISTIANA SEPULTURA A HUGH, LIONEL SE ENFRENTÓ CON LA SITUACIÓN CREADA POR LA PÉRDIDA DE SU COMPAÑERO. ÉL NO CONOCÍA LA SELVA Y LA NOCHE SE ACERCABA.
ESTOY COMPLETAMENTE DESPISTADO.
PASARÉ LA NOCHE AQUÍ.

AL DÍA SIGUIENTE...
¿EH? ¡SE OYEN TIROS Y GRITOS!
¡VAYA! ¿DE DÓNDE HABRÁN SALIDO TANTOS JAPONESES?
POR LO VISTO ALGUNO DE LOS MÍOS ESTÁ EN PELIGRO.
AFINARÉ LA PUNTERÍA.

EL ATAQUE COGIÓ A LOS JAPONESES POR SORPRESA. LA MAYORÍA FUERON ALCANZADOS POR LOS CERTEROS DISPAROS DE LIONEL. EL RESTO HUYÓ ASUSTADOS, CREYENDO QUE TENÍAN QUE ENFRENTARSE CON...
...UN CRECIDO NÚMERO DE ENEMIGOS.
GRACIAS, AMIGO. SI NO ES POR TU AYUDA. ¿POR QUÉ ME MIRAS ASÍ?
YO TE CONOZCO.
UN DÍA TE VI EN COMPAÑÍA DE JERRY TRAVIS. ¿ERAS AMIGO SUYO?
SÍ, PERO YO NO TE HABÍA VISTO NUNCA. ¿CONOCÍAS A TRAVIS?
YO ERA NOVIO DE SU HERMANA. ¿RECUERDAS QUE JERRY ME PEGÓ?
SÍ, SÉ QUE UN DÍA FUI A TU CASA. PERO NO TE VI MUY BIEN.
EN FIN, ESO YA PASÓ. LO IMPORTANTE AHORA ES VOLVER CON LOS NUESTROS.

PARA AMBOS AQUEL ENCUENTRO FUE UNA VUELTA MENTAL HACIA EL PASADO. LIONEL RECORDÓ EL TRISTE FIN DE JOAN, SU NOVIA; EVERETT, QUE ASÍ SE LLAMABA EL INDIVIDUO QUE LIONEL HABÍA SALVADO, PENSÓ EN SU FRUSTRADO ATENTADO.
YO NO SABÍA QUE EL TIPO QUE PRETENDÍA A LA HERMANA DE JERRY FUESE UN AGENTE DEL F.B.I. QUE QUERÍA METER SUS NARICES EN EL ASUNTO DE LAS DROGAS. SI JERRY LO HUBIESE SABIDO, NO SE HUBIERA CONTENTADO CON PEGARLE UN PUÑETAZO. SI LOS JAPONESES NO HAN ACABADO CON ÉL, JERRY NO ANDARÁ LEJOS.
SU SILENCIO ME PREOCUPA. SEGURO QUE SABE ALGO DE MÍ Y ESTÁ ESPERANDO LA OPORTUNIDAD DE COGERME EN UN DESCUIDO. NO LE DARÉ OCASIÓN.
¡CUIDADO! ME HA PARECIDO OIR UN RUMOR SOSPECHOSO.
AQUEL MOMENTO FUE APROVECHADO POR EVERETT PARA DAR UN CULATAZO A LIONEL.
HICISTE MAL EN CRUZARTE EN MI CAMINO.
LA PRIMERA VEZ PAGÓ POR TI LA HERMANA DE JERRY; AHORA HE RECTIFICADO EL ERROR.

PERO LIONEL NO ESTABA TAN MALHERIDO COMO EVERETT IMAGINABA.
¡DESPACIO, AMIGO! TODAVÍA ESTOY EN ESTE MUNDO.
¡OH!
HE OÍDO LO BASTANTE PARA SABER A QUÉ ATENERME. PERO TENDRÁS QUE ACLARARME MUCHAS COSAS.
QUIERO SABER TODA LA HISTORIA DE LA MUERTE DE JOAN. ¡VAMOS HABLA! NO HAGAS QUE SE AGOTE MI PACIENCIA.
NO ME PEGUES MÁS. VOY A CONTARTE TODO LO OCURRIDO.

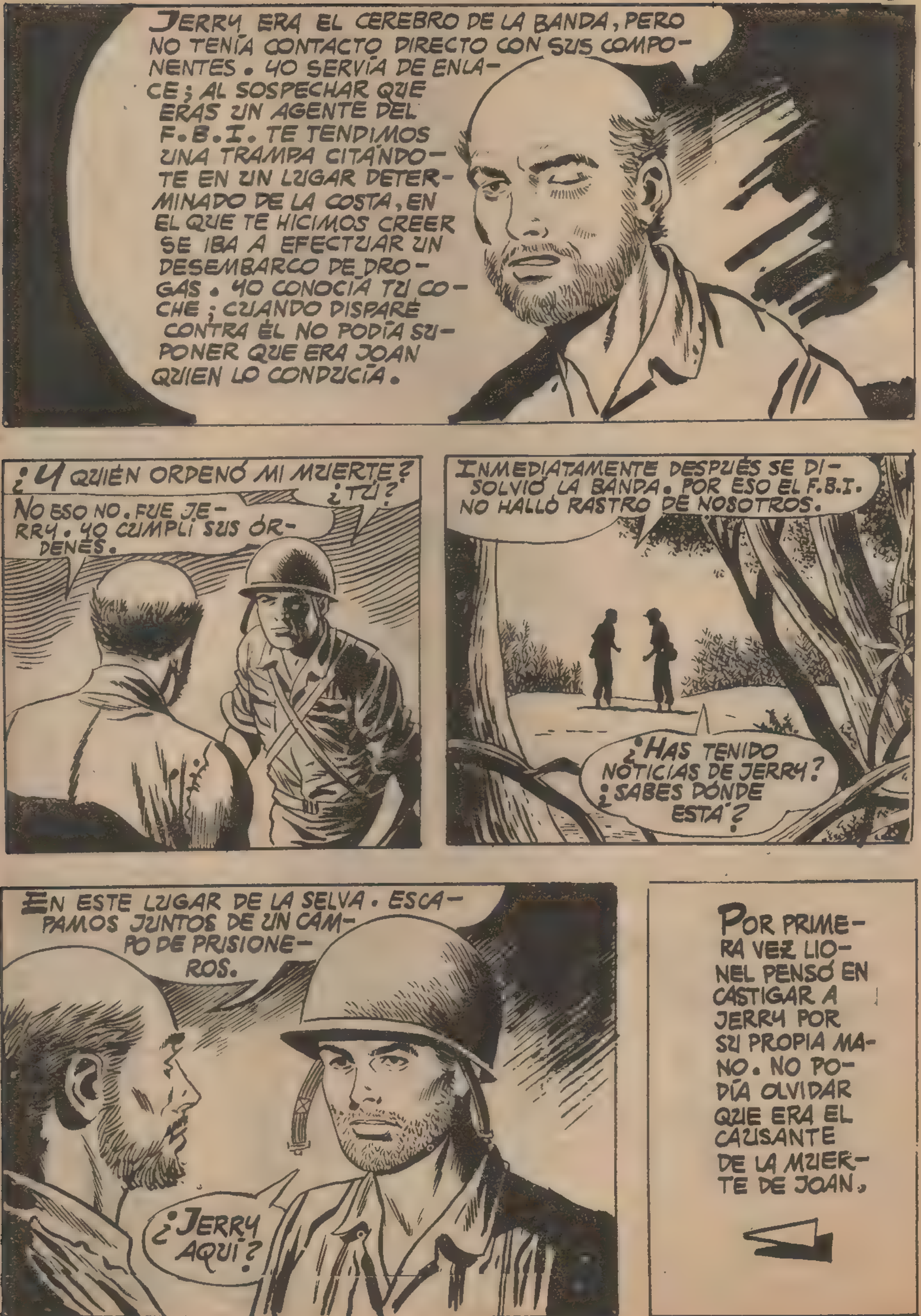
JERRY ERA EL CEREBRO DE LA BANDA, PERO NO TENÍA CONTACTO DIRECTO CON SUS COMPONENTES. YO SERVÍA DE ENLACE; AL SOSPECHAR QUE ERAS UN AGENTE DEL F.B.I. TE TENDIMOS UNA TRAMPA CITÁNDOTE EN UN LUGAR DETERMINADO DE LA COSTA, EN EL QUE TE HICIMOS CREER SE IBA A EFECTUAR UN DESEMBARCO DE DROGAS. YO CONOCÍA TU COCHE; CUANDO DISPARÉ CONTRA ÉL NO PODÍA SUPONER QUE ERA JOAN QUIEN LO CONDUCÍA.
¿Y QUIÉN ORDENÓ MI MUERTE? ¿TÚ?
NO ESO NO. FUE JERRY. YO CUMPLÍ SUS ÓRDENES.
INMEDIATAMENTE DESPUÉS SE DISOLVIÓ LA BANDA. POR ESO EL F.B.I. NO HALLÓ RASTRO DE NOSOTROS.
¿HAS TENIDO NOTICIAS DE JERRY? ¿SABES DÓNDE ESTÁ?
EN ESTE LUGAR DE LA SELVA. ESCAPAMOS JUNTOS DE UN CAMPO DE PRISIONEROS.
¿JERRY AQUÍ?
POR PRIMERA VEZ LIONEL PENSÓ EN CASTIGAR A JERRY POR SU PROPIA MANO. NO PODÍA OLVIDAR QUE ERA EL CAUSANTE DE LA MUERTE DE JOAN.

SIGUE HACIA EL SUR SI QUIERES REUNIRTE CON LOS TUYOS. YO VOY EN BUSCA DE JERRY.
¡ME HA DEJADO SOLO! YO SÉ DÓNDE PUEDO ENCONTRAR A JERRY.
LIONEL NO HA GANADO TODAVÍA LA PARTIDA.
LIONEL INUTILIZÓ EL FUSIL DE EVERETT, PERO SI ÉSTE LOGRABA ENCONTRAR A JERRY ACABARÍAN FÁCILMENTE CON EL ANTIGUO AGENTE DEL F.B.I.
HASTA LA TARDE DE AQUEL MISMO DÍA, EVERETT NO PUDO ENCONTRAR A JERRY.
¡JERRY!
¿EH?
¡QUÉ ALEGRÍA EVERETT! CREÍ QUE LOS JAPONESES HABÍAN ACABADO CONTIGO. PERO ¿QUÉ TE HA OCURRIDO EN ESE OJO?
ESTAMOS EN PELIGRO, JERRY.
¿TE ACUERDAS DEL NOVIO DE TU HERMANA? ESTÁ AQUÍ. ¡LE HE ENCONTRADO!
¿Y QUÉ?

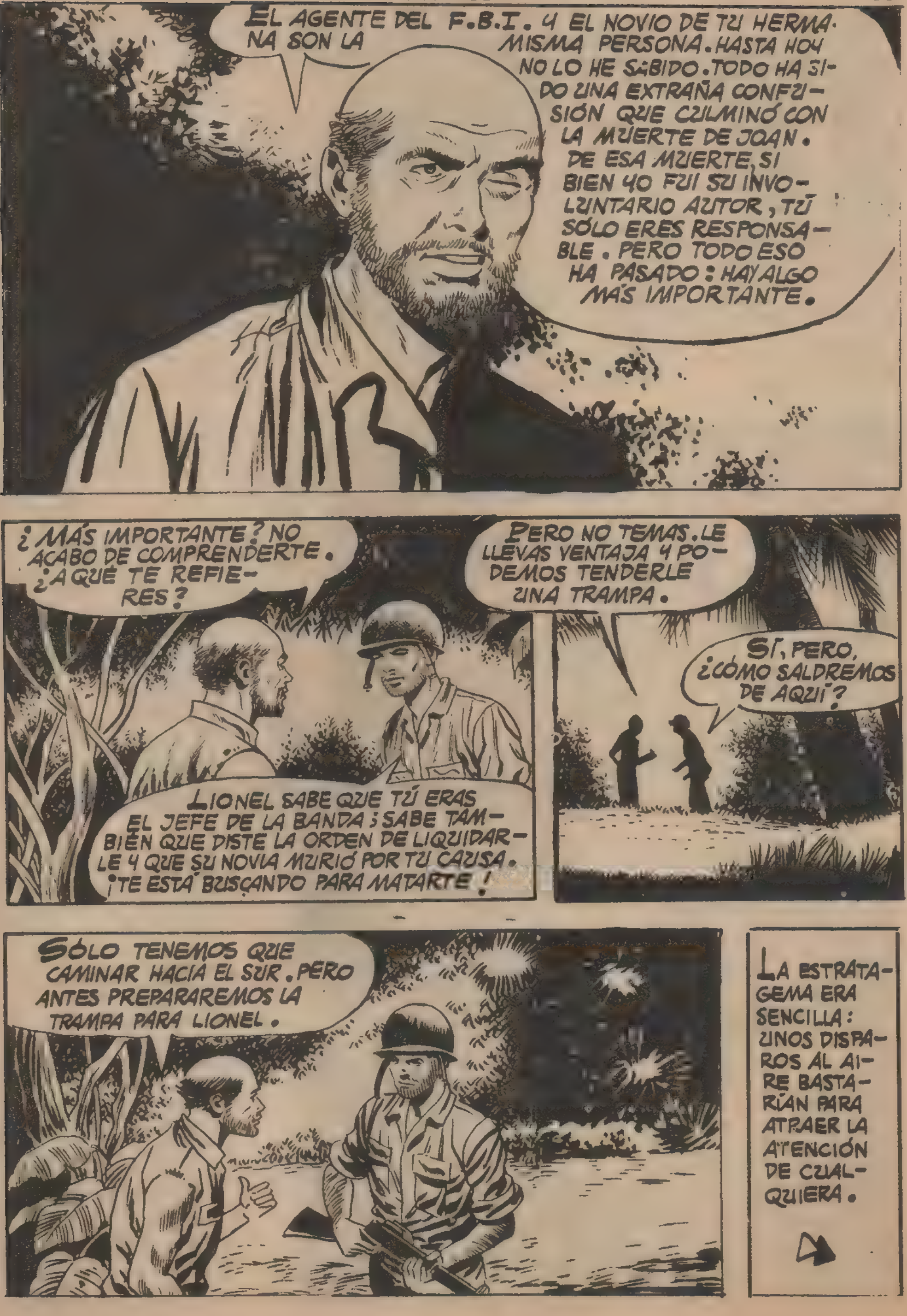
EL AGENTE DEL F.B.I. Y EL NOVIO DE TU HERMANA SON LA MISMA PERSONA. HASTA HOY NO LO HE SABIDO. TODO HA SIDO UNA EXTRAÑA CONFUSIÓN QUE CULMINÓ CON LA MUERTE DE JOAN. DE ESA MUERTE, SI BIEN YO FUI SU INVOLUNTARIO AUTOR, TÚ SÓLO ERES RESPONSABLE. PERO TODO ESO HA PASADO: HAY ALGO MÁS IMPORTANTE.
¿MÁS IMPORTANTE? NO ACABO DE COMPRENDERTE. ¿A QUÉ TE REFIERES?
LIONEL SABE QUE TÚ ERAS EL JEFE DE LA BANDA; SABE TAMBIÉN QUE DISTE LA ORDEN DE LIQUIDARLE Y QUE SU NOVIA MURIÓ POR TU CAUSA. ¡TE ESTÁ BUSCANDO PARA MATARTE!
PERO NO TEMAS. LE LLEVAS VENTAJA Y PODEMOS TENDERLE UNA TRAMPA.
SÍ, PERO, ¿CÓMO SALDREMOS DE AQUÍ?
SÓLO TENEMOS QUE CAMINAR HACIA EL SUR. PERO ANTES PREPARAREMOS LA TRAMPA PARA LIONEL.
LA ESTRATAGEMA ERA SENCILLA: UNOS DISPAROS AL AIRE BASTARÍAN PARA ATRAER LA ATENCIÓN DE CUALQUIERA.

EN EFECTO, LOS DISPAROS FUE-RON OÍDOS POR...
...LIONEL...
Y POR UNA PATRULLA JAPONE-SA.
PASÓ ALGÚN TIEM-PO...
VOY A DAR UNA VUELTA. MIS NERVIOS NO ME PERMI-TEN PERMANECER POR MÁS TIEMPO EN ESTE AGUJERO.
NO TARDES.
LOS DISPAROS SO-NARON EN ESA DIREC-CIÓN.
¿EH? ¡JAPONESES!
AL VER ACERCARSE A LA PATRULLA, EVERETT SE SINTIÓ DOMI-NADO POR EL PÁNICO. ECHÓ A CORRER EN DIREC-CIÓN OPUES-TA, PERO...

ESOS DISPAROS HAN SONADO CERCA. ¿HABRÁN CAZADO A EVERETT?
AL LLEGAR LA NOCHE, JERRY PUDO OIR COMO LOS JAPONESES, CANSADOS DE BUSCAR, SE RETIRABAN HACIA EL NORTE. LAS HORAS NOCTURNAS TRANSCURRIERON LENTAS.
CUANDO AL FIN AMANECIÓ...
¿QUÉ HAGO YO AHORA?
SI VOY HACIA EL NORTE ENCONTRARÉ A LOS JAPONESES; SI MARCHO HACIA EL SUR ENCONTRARÉ A LIONEL. TODOS QUIEREN MATARME Y YO... ¡YO NO QUIERO MORIR!
TENGO MIEDO. ¡TENGO MUCHO MIEDO!

Momentos antes, la esperanza de salir con vida de aquella aventura le había dado cierto valor. Pero ahora la certidumbre de que la vida podía serle arrebatada en unos segundos le llenaba de terror. La sangre se agolpaba en sus sienes y sentía un extraño peso en el estómago.
El tiroteo de anoche fue obra de los japoneses, no hay duda.
Lo más probable es que hayan acabado con Jerry, pero quiero asegurarme.
Espero que los japoneses lo hayan dejado vivo para mí.
¡Sal de aquí, Lionel! ¡No me cazarás! ¡Sal de una vez!
Ese es el hombre que ordenó mi muerte y causó la de Joan.
No se me presentará mejor ocasión para hacerle pagar sus fechorías.
Pero en el momento de alzar el cañón de su metralleta, Lionel se sintió invadido por la compasión. Aquel hombre, más que un malhechor era un pobre enfermo.

JERRY, NADA TEMAS DE MI...
¿EH?
PERO JERRY REACCIONÓ RÁPIDAMENTE Y...
PERO LA ESCENA HABÍA TENIDO UNOS INESPERADOS TESTIGOS.
¡EH!
¡NO SE MUEVA, AMIGO!
HEMOS PRESENCIADO LO QUE HA HECHO CON NUESTRO CAMARADA.
¡QUERÍA MATARME! ¡YO ME ADELANTÉ!
JERRY FUE DETENIDO. EL MANDO SOLICITÓ LA OPORTUNA INFORMACIÓN A WASHINGTON SOBRE EL CASO. POCO DESPUÉS...

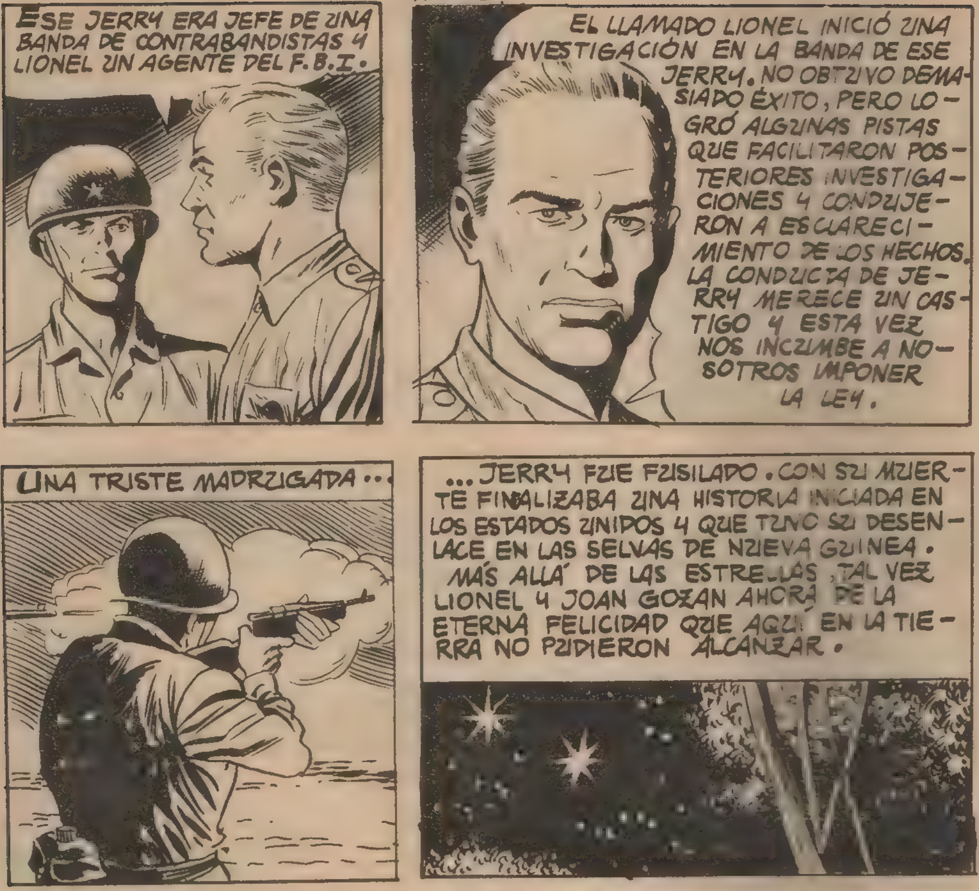
ESE JERRY ERA JEFE DE UNA BANDA DE CONTRABANDISTAS Y LIONEL UN AGENTE DEL F.B.I.
EL LLAMADO LIONEL INICIÓ UNA INVESTIGACIÓN EN LA BANDA DE ESE JERRY. NO OBTUVO DEMASIADO ÉXITO, PERO LOGRÓ ALGUNAS PISTAS QUE FACILITARON POSTERIORES INVESTIGACIONES Y CONDUJERON A ESCLARECIMIENTO DE LOS HECHOS. LA CONDUCTA DE JERRY MERECE UN CASTIGO Y ESTA VEZ NOS INCUMBE A NOSOTROS IMPONER LA LEY.
UNA TRISTE MADRUGADA...
...JERRY FUE FUSILADO. CON SU MUERTE FINALIZABA UNA HISTORIA INICIADA EN LOS ESTADOS UNIDOS Y QUE TUVO SU DESENLACE EN LAS SELVAS DE NUEVA GUINEA.
MÁS ALLÁ DE LAS ESTRELLAS, TAL VEZ LIONEL Y JOAN GOZAN AHORA DE LA ETERNA FELICIDAD QUE AQUÍ EN LA TIERRA NO PUDIERON ALCANZAR.

FIN

OSS 117

EL AGENTE SECRETO QUE
ESTÁ EMOCIONANDO A LOS
LECTORES FRANCESES,

ahora en España, en novelas gráficas
de 128 páginas llenas de
ACCIÓN, INTRIGA
y DINAMISMO

Según los relatos
del célebre escritor
JEAN BRUCE

Precio del ejemplar:
15 PESETAS

GARRAS ESCONDIDAS

GALINA NACHINOVA ERA UNA JOVEN RUSA DE EXTRAORDINARIA BELLEZA, PERO TRAS SU HERMOSO ROSTRO SE OCULTABA UN CORAZÓN FIERO Y DESPIADADO. JUGÓ CON LA VIDA DE LOS DEMÁS, PERO EL DESTINO LA ESPERABA EN EL CLARO DE UN BOSQUE, APARENTEMENTE APACIBLE.
HE OÍDO ALGO, FRITZ.
YO TAMBIEN, KURT
TÚ ESPERA AQUÍ, NO DEBEMOS ARRIESGARNOS DEMASIADO.
ESTÁ BIEN.
ESE FRITZ ES ÚNICO.

SIEMPRE ME EVITA RIESGOS. Y ME DA CONSEJOS. ES COMO UN PADRE PARA MÍ.
SE HA REPETIDO EL RUIDO POR AQUÍ.
¡SALGA DE AHÍ!
¡NO DISPARE MÁS, POR FAVOR!
SAL, PEQUEÑA, Y NO TENGAS MIEDO.
¿QUÉ VA USTED A HACER CONMIGO?

ESO DEPENDE DE ALGUNAS COSAS.
¿ DE ... QUÉ... COSAS... ?
¿ DONDE ESTÁN TUS PADRES ?
AL OTRO LADO DEL PUENTE.
PUES, DEBES REUNIRTE CON ELLOS.
PERO... ¿ ME DEJA IR ?
POR AQUÍ TE REUNIRÁS CON LOS TUYOS. SUERTE.
ESE IMBÉCIL NO SABE LO QUE HA HECHO.

UNA HORA MÁS TARDE...
HOY HABÉIS CONOCIDO A GALINA NACHIMOVA.
LOS VASTOS TERRITORIOS RUSOS NO PUDIERON SER TOTALMENTE CONTROLADOS POR LOS ALEMANES, Y EN MUCHOS LUGARES SE FORMARON GRUPOS DE GUERRILLEROS COMUNISTAS.
REPLEGAOS YA. ¡PRONTO!
¡VAMOS! ¡APRISA!
PREPARAD LAS BOMBAS INFLAMABLES.

LAS "HAZAÑAS" DE ESOS GRUPOS COMBATIENTES SE LIMITARON, AL PRINCIPIO, A ATACAR AUTOMÓVILES SOLITARIOS O PEQUEÑOS GRUPOS DE SOLDADOS.

¡VAMOS, PRONTO!
UNA VEZ MÁS, EL GRUPO MANDADO POR LA MUCHACHA LLEGÓ ILESO A SU GUARIDA DEL MONTE, PERO AQUEL DÍA LES AGUARDABA EN ÉL UN NUEVO PERSONAJE.
NUESTRO JEFE ES UNA MUCHACHA... Y GUAPÍSIMA.
¡ESO ME GUSTA!
NOSOTROS HEMOS OLVIDADO SU FÍSICO Y SÓLO VEMOS EN ELLA AL JEFE. YO TE ACONSEJO QUE NOS IMITES.
¡TONTERÍAS!
AQUEL JOVEN OFICIAL LLEGÓ ALLÍ HUYENDO DE LOS ALEMANES. A SU LLEGADA, GALINA SE ENTREVISTÓ CON ÉL.
SOY OFICIAL, Y DEBO TENER UN PUESTO DE PRIVILEGIO.
DESDE LUEGO.

TENDRÁS UN GRUPO A TU MANDO, PERO OBEDECERÁS SIEMPRE MIS ÓRDENES.
LO QUE ME VA A COSTAR OBEDECER A UNA JEFA TAN LINDA.
¡EH!
ESCUCHA, AKIM: AQUÍ SÓLO SOY EL JEFE. ¿LO OYES? ¡EL JEFE! CUALQUIER NUEVA ALUSIÓN A MI FÍSICO TE COSTARÁ LA VIDA.
ESTE INCIDENTE RETRATABA FIELMENTE LAS REACCIONES DE AQUELLA MUCHACHA, CONVERTIDA EN JEFE DE GUERRILLEROS.
SE SUCEDIERON LOS DÍAS...

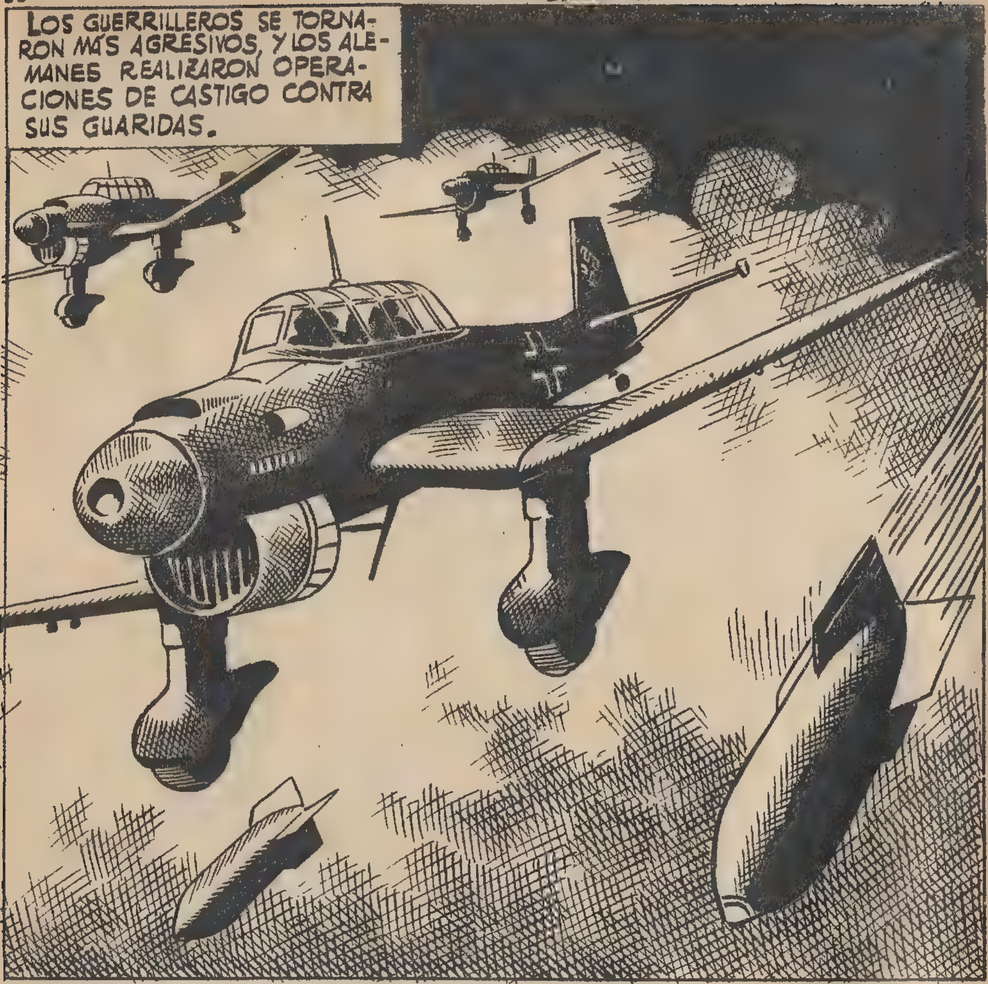
LOS GUERRILLEROS SE TORNARON MÁS AGRESIVOS, Y LOS ALEMANES REALIZARON OPERACIONES DE CASTIGO CONTRA SUS GUARIDAS.

CON PODEROSOS MEDIOS FUERON ATACADAS LAS MÁS PELIGROSAS, ENTRE LAS QUE SE ENCONTRABA LA DE GALINA NACHIMOVA.

EL REFUGIO FUE LOCALIZADO Y...
... HACIA ÉL SE DIRIGIERON DOS CARROS DE ASALTO Y UNA SECCIÓN DE GRANADEROS.
ADVIERTE A GALINA QUE LOS TANQUES YA SE ACERCAN.
TODO ESTÁ PREVISTO; LOS TANQUES NO IRÁN LEJOS.
ENCARAMADOS EN LO ALTO DE LOS ÁRBOLES QUE RODEABAN LA RUTA NATURAL DEL BOSQUE, LOS GUERRILLEROS LANZARON SUS BOTELLAS INFLAMABLES SOBRE LOS TANQUES.

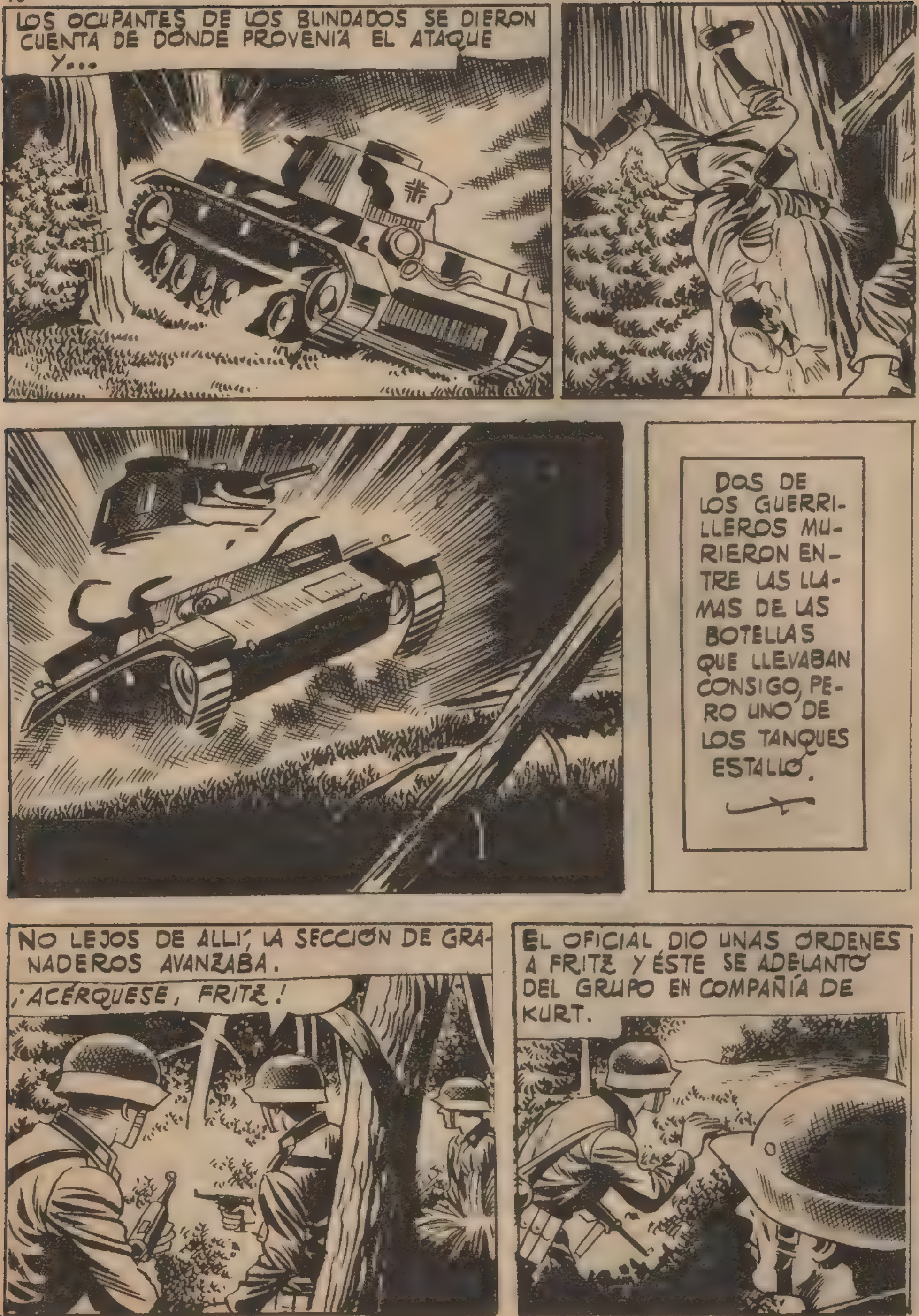
LOS OCUPANTES DE LOS BLINDADOS SE DIERON CUENTA DE DONDE PROVENÍA EL ATAQUE Y...
DOS DE LOS GUERRILLEROS MURIERON ENTRE LAS LLAMAS DE LAS BOTELLAS QUE LLEVABAN CONSIGO, PERO UNO DE LOS TANQUES ESTALLÓ.
NO LEJOS DE ALLÍ, LA SECCIÓN DE GRANADEROS AVANZABA.
¡ACÉRQUESE, FRITZ!
EL OFICIAL DIO UNAS ÓRDENES A FRITZ Y ÉSTE SE ADELANTÓ DEL GRUPO EN COMPAÑÍA DE KURT.

NO LOGRAREMOS ENCONTRARLES, PUEDEN ACECHARNOS DESDE CUALQUIER RINCÓN.
TÚ ESPÉRAME AQUÍ, KURT, Y, OIGAS LO QUE OIGAS, NO TE MUEVAS.
ARRASTRÁNDOSE, FRITZ DESAPARECIÓ DE LA VISTA DE KURT. TRANSCURRIERON UNOS MINUTOS Y EL MAYOR SILENCIO REINABA EN EL AMBIENTE.
EL BUENO DE FRITZ NO QUIERE QUE ME ARRIESGUE.

ENTRETANTO, FRITZ PROSEGUÍA SU INFRUCTUOSA EXPLORACIÓN.
ES INÚTIL, ESA GENTE SE ESCONDE EN LAS ENTRAÑAS DE LA TIERRA.
CUANDO FRITZ REGRESÓ...
¡KURT!
EL CUERPO DEL MUCHACHO YACÍA SIN VIDA; SU MANO SE CRISPÓ EN LA CULATA DE SU METRALLETA. AHORA SABÍA QUE EL ENEMIGO NO ESTABA LEJOS, Y ESTA VEZ TENÍA QUE ENCONTRARLO.
EN AQUEL MOMENTO...

AHORA HABLARÁS O TE ACRIBILLO.
VAS A DECIRME DÓNDE ESTÁN TUS COMPAÑEROS, Y CUÁNTOS SON. TE ADVIERTO QUE ESTOY IMPACIENTE POR APRETAR EL GATILLO DE MI METRALLETA.
ANTE LA AMENAZA DE FRITZ, EL RUSO DIJO CUANTO SABÍA, Y FRITZ LO CONDUJO HASTA SUS COMPAÑEROS. LUEGO PARTIÓ SOLO HACIA LA GUARIDA.
PERO ÉL IGNORABA QUE EL JEFE DE LOS GUERRILLEROS ERA UNA JOVEN Y BONITA A QUIEN ÉL YA CONOCÍA.
AHÍ TENGO UNO.

AL NO ENCONTRAR MÁS OBSTÁCULOS, FRITZ PUDO LLEGAR HASTA EL CUARTEL GENERAL DE LOS GUERRILLEROS.
NUESTRA JEFE SE HA IDO. ¿CREES QUE NOS HABRÁ ABANDONADO?
GALINA NO ES DE ESA CLASE.
TENDRÉ QUE ABRIRME PASO.

FRITZ CAYÓ COMO UN HURACÁN SOBRE EL GRUPO DE GUERRILLEROS Y LO ABATIÓ.
ESTE GRUPO ESTÁ PRACTICAMENTE DESTRUIDO.
MIENTRAS...
AHORA, LOS QUE NO HAYAN PERECIDO SE ENTREGARÁN MANSAMENTE.
¿QUÉ HACER, JEFE?
POR LO PRONTO, VOY A SER DE NUEVO UNA MUJER. ESPÉRAME AQUÍ.
LUEGO...
¿POR QUÉ TE HAS VESTIDO ASÍ?

UN GRUPO DE GUERRILLEROS ES, Y VALGA LA PEREGRINA COMPARACION, COMO UNA LOMBRIZ SOLITARIA. ÉSTA PUEDE PERDER EL CUERPO, PERO SI CONSERVA LA CABEZA SE REPRODUCE. YO SOY LA CABEZA Y DEBO CONSERVARLA.
¡UN DISPARO!
PERO... MUCHACHA, ¿QUÉ SIGNIFICA ESTO?
PERO... ¿NO TE DEJÉ IR? ¿ACASO TÚ ESTABAS CON ELLOS?
ME OBLIGARON A QUEDARME.
AHORA INTENTABA HUIR, PERO QUISO IMPEDIRLO Y TUVE QUE DISPARAR.

¡OH! ¡HE TENIDO QUE MATAR A UN HOMBRE Y ESTOY HORRORIZADA!
¡POBRECILLA!
VAMOS, DEBES OLVIDAR TU CONGOJA.
¡QUÉ BUENO ES USTED!
EN AQUEL MOMENTO, A UNOS DOSCIENTOS KILOMETROS DE AQUEL LUGAR, LOS RUSOS EMPRENDIERON UNA FORMIDABLE OFENSIVA.

MIENTRAS...
ESTA JOVEN NO PUEDE SER CONSIDERADA PRISIONERA, CAPITÁN.
ESTÁ BIEN. PUESTO QUE TÚ LO DICES, LA DEJO A TU CUSTODIA MIENTRAS SE DECIDE SU DESTINO.
EL HOMBRE QUE QUISO LLEVARTE, ¿ERA EL JEFE DE LOS GUERRILLEROS, MUCHACHA?
NO CREO.
TAL VEZ LO SEA EL TIPO QUE TENEMOS PRISIONERO.
¿TIENEN UN PRISIONERO?
GALINA SE SINTIÓ ACORRALADA, EL PRISIONERO HARÍA UNA DESCRIPCIÓN DE ELLA Y, EN ESE CASO, NO TENDRÍA SALVACIÓN.
SIGUIERON CAMINANDO...
¡HE DE DESHACERME CUANTO ANTES DE ESTE HOMBRE!
SE OYE UN CAÑONEO LEJANO.

¡YA ME HE LIBRADO DE ÉL!
LOS MÍOS ATACAN; EN POCOS DÍAS PUEDEN ESTAR AQUÍ...
... Y ENTONCES ESTARÉ A SALVO.
NO LO PUEDO CREER... PERO ¡FUE ELLA! ¡ELLA!
AHORA NO ME CABE DUDA DE QUE FORMABA PARTE DE LOS GUERRILLEROS.

AL LLEGAR LA NOCHE, LA FRANJA DE FUEGO DEL FRENTE HABÍA AVANZADO MUCHO.
LOS TANQUES SOVIÉTICOS IRRUMPÍAN POR LAS BRECHAS GANANDO VARIOS KILÓMETROS DE TERRENO AL ENEMIGO.
¡LOS RUSOS SE ACERCAN RÁPIDAMENTE; TENGO QUE RENUNCIAR A ESTA PERSECUCIÓN.
ESA MUJER CONSEGUIRÁ REUNIRSE CON LOS SUYOS. YA NO PUEDO HACER NADA PARA EVITARLO.
MIENTRAS...
PUEDO CONSIDERARME A SALVO.

NO VIO UN CARTEL CAÍDO ENTRE LAS HIERBAS QUE ADVERTÍA DE UN PELIGRO: "ATENCIÓN, MINAS."
ACHTUNG MINEN
¡YA ESTOY LIBRE! ¡LIBRE! ¡JA, JA!
GALINA SINTIÓ QUE UN VOLCÁN SE ABRÍA BAJO SUS PIES Y SU CUERPO SE QUEBRÓ EN UNA POSTURA ABSURDA. AL CAER AL SUELO, ERA YA CADÁVER.
ENTRETANTO...
AQUELLA LINDA JOVEN ERA EL JEFE DEL GRUPO DE LOS GUERRILLEROS, FRITZ.
JAMÁS LO HUBIERA IMAGINADO; TENÍA EL ROSTRO DE UN ÁNGEL.
ASÍ TERMINÓ LA HISTORIA DE GALINA NACHIMOVA, LA JOVEN QUE, TRAS UN ROSTRO INGENUO, ESCONDÍA UN CORAZÓN CRUEL Y DESPIADADO.
FIN

HAZAÑAS BÉLICAS
AVENTURA
RELATOS DE GUERRA
SIOUX
HURÓN
HOMBRES FAMOSOS
¡QUÉ COLECCIONES!
¡OH! ¡OH!
¡ME GUSTAN, ME GUSTAN!

CUATRO MOTORES

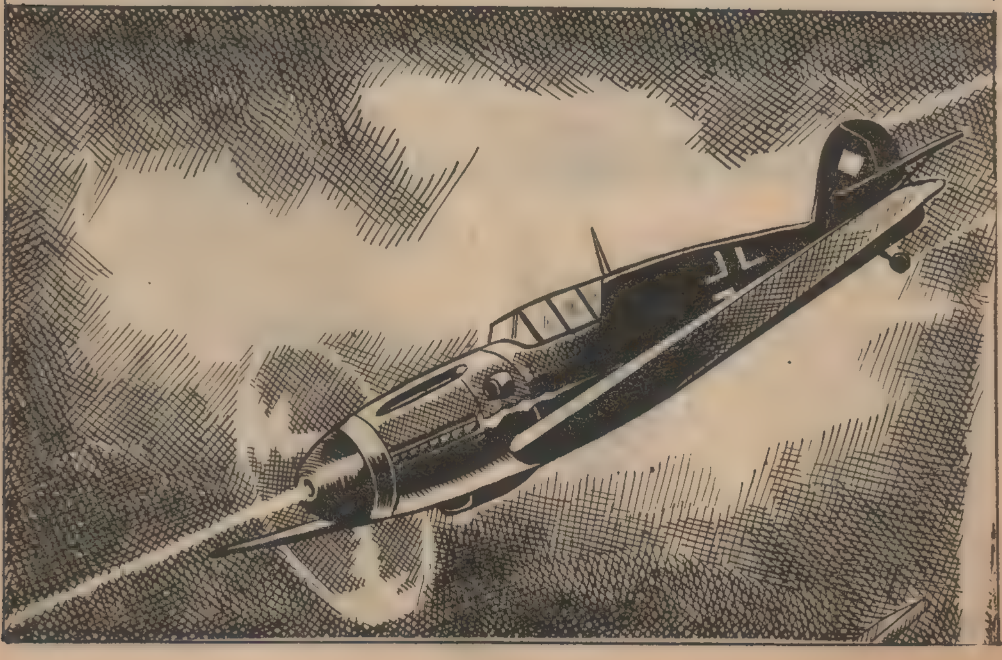

SOBRE LAS AGUAS DEL CANAL DE LA MANCHA, VOLABA, SOLITARIO, UN CAZA ALEMÁN MESSERSCHMITT. EL PILOTO SE LLAMABA LUDWIG HENKELS.
-WALTER ES HOMBRE DE SUERTE. ¡DE DEMASIADA SUERTE!
-PERO AÚN PODRÍA OCURRIRLE ALGUNA DESGRACIA ANTES QUE SE CASE CON KRISTINA.

TERMINADO SU TIEMPO DE SERVICIO, LUDWIG REGRESÓ A LA BASE. ALLÍ LE AGUARDABA UNA ALEGRÍA TIEMPO HA ESPERADA. ¡UN PERMISO!
-CON ESTE PERMISO PODRÁS ASISTIR A LA BODA DE WALTER.
-ESO ESPERO. ¿DONDE ESTÁ ÉL, AHORA?
-ESTÁ HACIENDO SU PRIMER VUELO DE GUERRA EN UN HEINKEL DE BOMBARDEO. AUNQUE A DECIR VERDAD...
-...NO CREO QUE SU PORVENIR ESTÉ EN LA AVIACIÓN. OS CONOZCO DESDE MUCHACHOS Y HE SEGUIDO DE CERCA EL DESARROLLO DE VUESTROS CARACTERES. WALTER TIENE UN ALMA DELICADA. ES TODO UN POETA. PERO, POR COMPLACER A SU PADRE, QUISO HACER UNA HOMBRADA QUE SERÁ SUPERIOR A SUS FUERZAS.

-DE TODOS MODOS, FUE SIEMPRE UN CHICO AFORTUNADO.
-NO LO DUDO.
-PERO LA SUERTE NO ES SIEMPRE PROPICIA EN LA VIDA. SÓLO TRIUNFA LA VERDADERA VOCACION.
TIENE USTED RAZÓN, CORONEL.
ENTRE TANTO, WALTER HACÍA SU PRIMER VUELO CONTRA EL ENEMIGO. LA ESCUADRILLA DE HEINKELS, DE LA QUE FORMABA PARTE, IBA A BOMBARDEAR UNA BASE MARÍTIMA DE LA COSTA INGLESA.

-YA NOS ACERCAMOS, WALTER. PRONTO BAILAREMOS.
-¡ÁNIMO, MUCHACHO! ESTO NO ES MÁS QUE UN PASEO EN TIOVIVO.
-SÍ... SÍ...
HABÍAN LLEGADO SOBRE EL OBJETIVO, CUANDO...

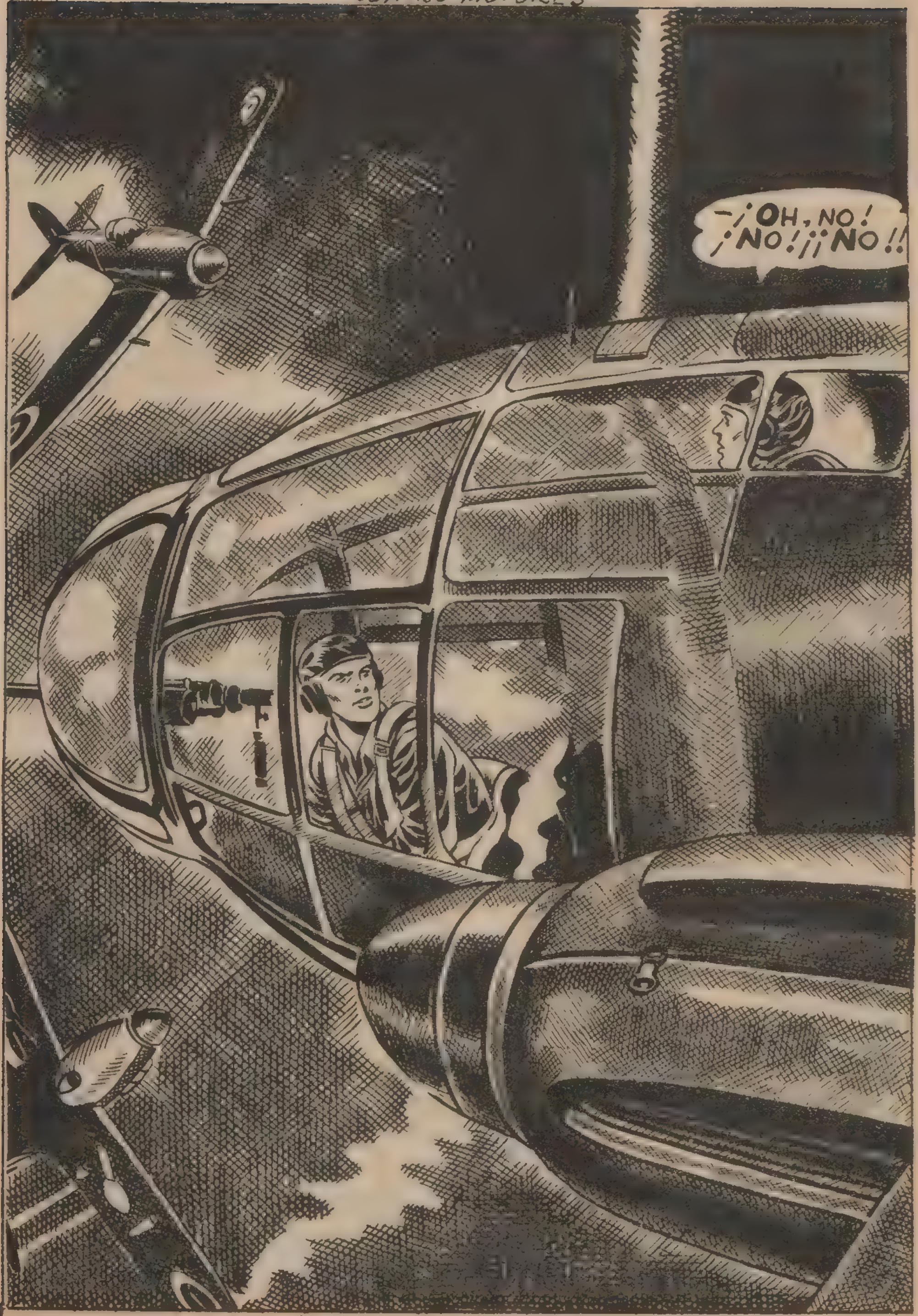
—¡OH, NO!
¡NO! ¡¡NO!!

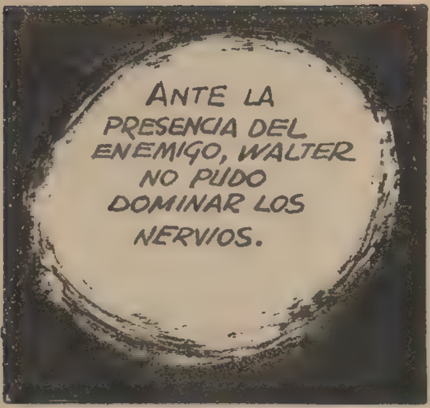

AQUEL FRACASO INICIAL, ACABÓ CON LA ESCASA MORAL DE WALTER. DE REGRESO A LA BASE, SUS COMPAÑEROS TRATARON DE ANIMARLE.

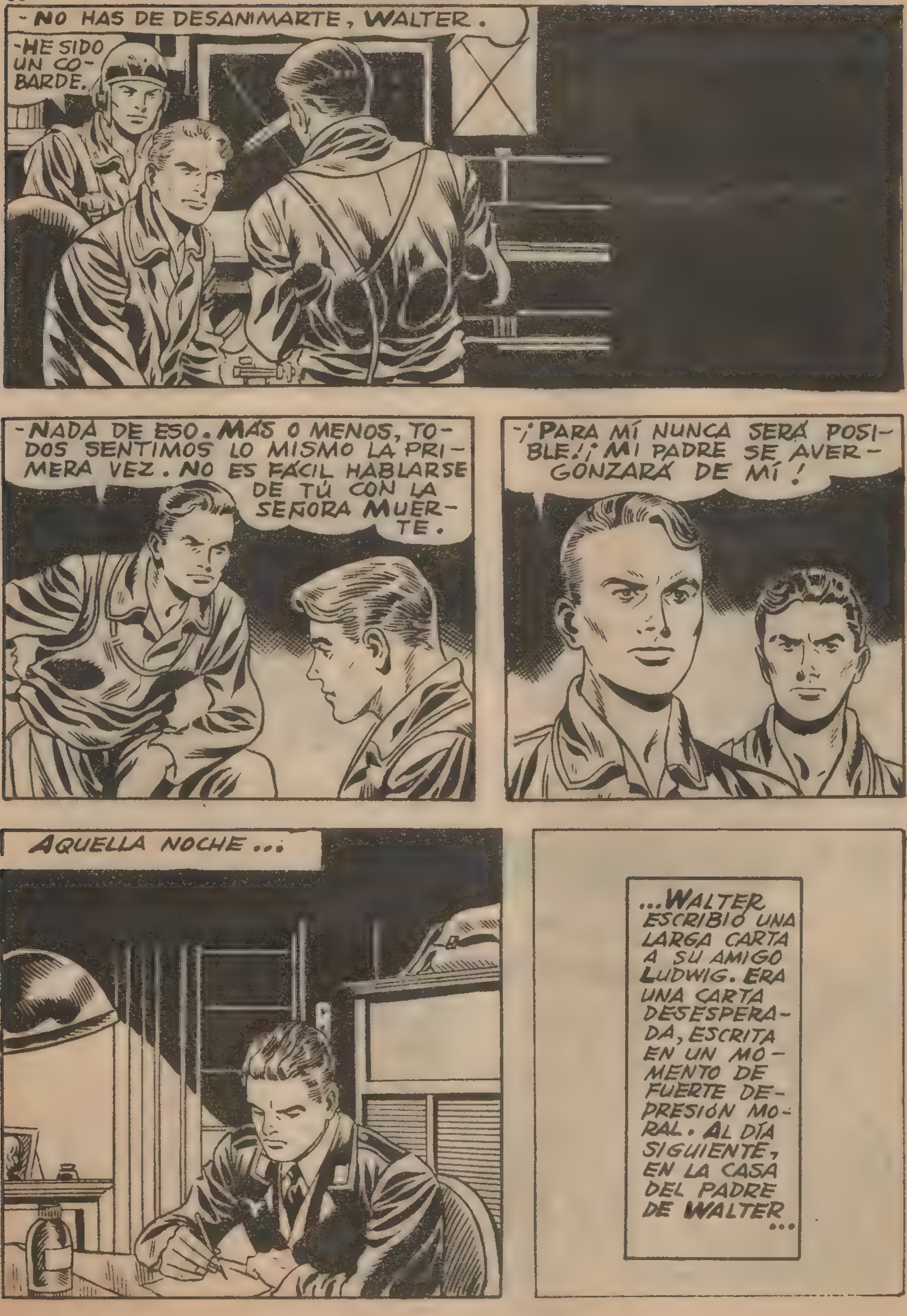
-NO HAS DE DESANIMARTE, WALTER.
-HE SIDO UN COBARDE.
-NADA DE ESO. MÁS O MENOS, TODOS SENTIMOS LO MISMO LA PRIMERA VEZ. NO ES FÁCIL HABLARSE DE TÚ CON LA SEÑORA MUERTE.
-¡PARA MÍ NUNCA SERÁ POSIBLE! ¡MI PADRE SE AVERGONZARÁ DE MÍ!
AQUELLA NOCHE...
...WALTER ESCRIBIÓ UNA LARGA CARTA A SU AMIGO LUDWIG. ERA UNA CARTA DESESPERADA, ESCRITA EN UN MOMENTO DE FUERTE DEPRESIÓN MORAL. AL DÍA SIGUIENTE, EN LA CASA DEL PADRE DE WALTER...

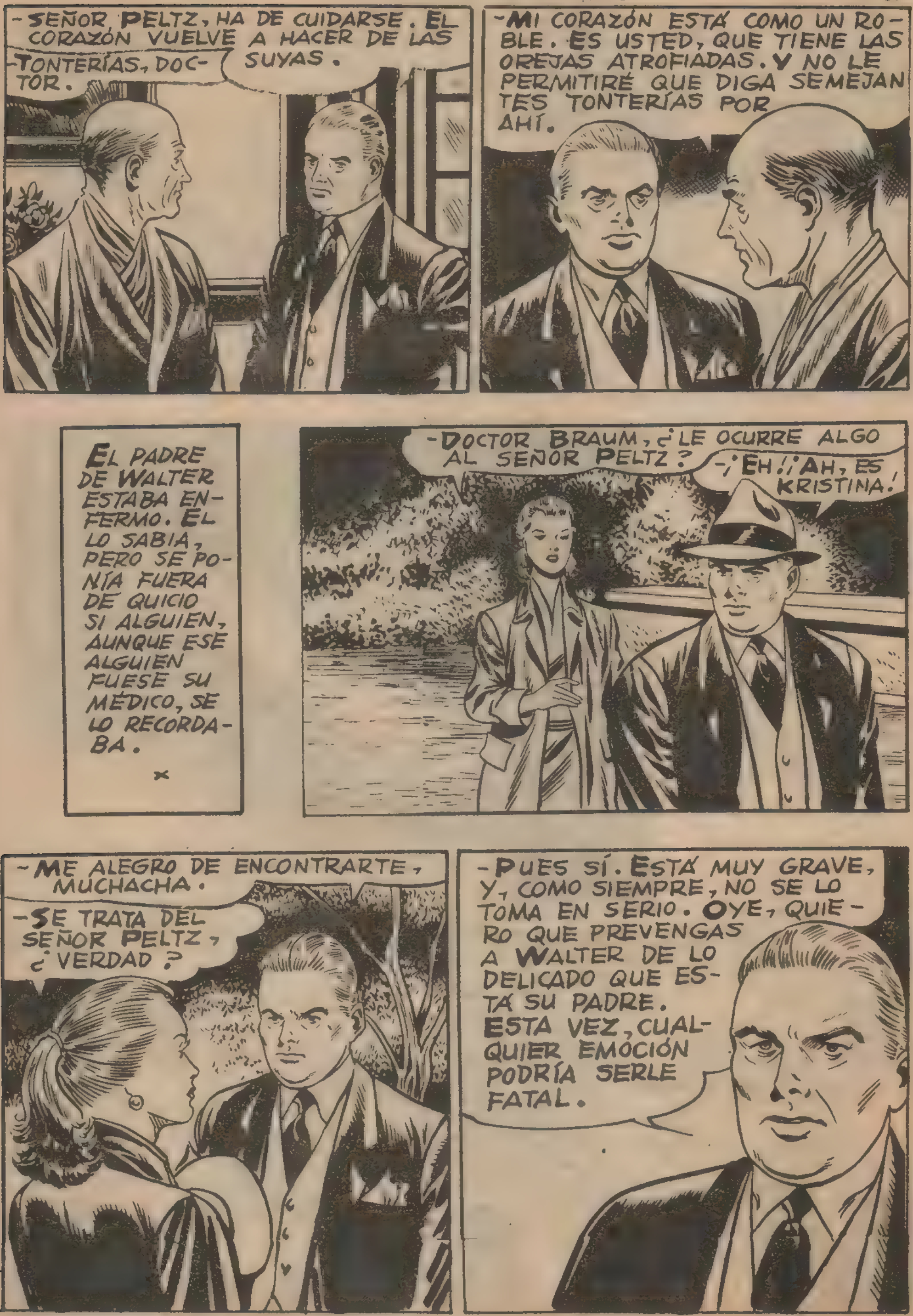
-SEÑOR PELTZ, HA DE CUIDARSE. EL CORAZÓN VUELVE A HACER DE LAS SUYAS.
-TONTERÍAS, DOCTOR.
-MI CORAZÓN ESTÁ COMO UN ROBLE. ES USTED, QUE TIENE LAS OREJAS ATROFIADAS. Y NO LE PERMITIRÉ QUE DIGA SEMEJANTES TONTERÍAS POR AHÍ.
EL PADRE DE WALTER ESTABA ENFERMO. ÉL LO SABIA, PERO SE PONÍA FUERA DE QUICIO SI ALGUIEN, AUNQUE ESE ALGUIEN FUESE SU MÉDICO, SE LO RECORDABA.
-DOCTOR BRAUM, ¿LE OCURRE ALGO AL SEÑOR PELTZ?
-¡EH!, ¡AH, ES KRISTINA!
-ME ALEGRO DE ENCONTRARTE, MUCHACHA.
-SE TRATA DEL SEÑOR PELTZ, ¿VERDAD?
-PUES SÍ. ESTÁ MUY GRAVE, Y, COMO SIEMPRE, NO SE LO TOMA EN SERIO. OYE, QUIERO QUE PREVENGAS A WALTER DE LO DELICADO QUE ESTÁ SU PADRE. ESTA VEZ, CUALQUIER EMOCIÓN PODRÍA SERLE FATAL.

-¡Y SU HIJO EN LA AVIACIÓN! SI LE OCURRIESE ALGO...
-POR DIOS, NO IMAGINE ESO; DOCTOR.
ENTRE TANTO...
-¡ESE VIEJO GORDO...! ¡BAH! VIVIRÉ LO BASTANTE PARA ENTERARME DE LAS VICTORIAS DE MI HIJO. ¡ÉL REVERDECERÁ MIS VIEJOS LAURELES DE LA GUERRA DEL CATORCE!
EL SEÑOR PELTZ EVOCÓ LOS VIEJOS RECUERDOS DE SU JUVENTUD. APASIONADO DE LA AERONÁUTICA, SE HABÍA ALISTADO EN 1915 EN UNA ESCUADRILLA DE "ZEPPELINES".
L-15
EL TENIENTE HEINZ PELTZ ERA TRIPULANTE DEL "L-15".
ERA LA NOCHE DEL 31 DE MARZO AL PRIMERO DE ABRIL...
-HOY SERÁ ALGO GORDO, HEINZ.
-ESTO ES POR LO MENOS NUESTRA INTENCIÓN...

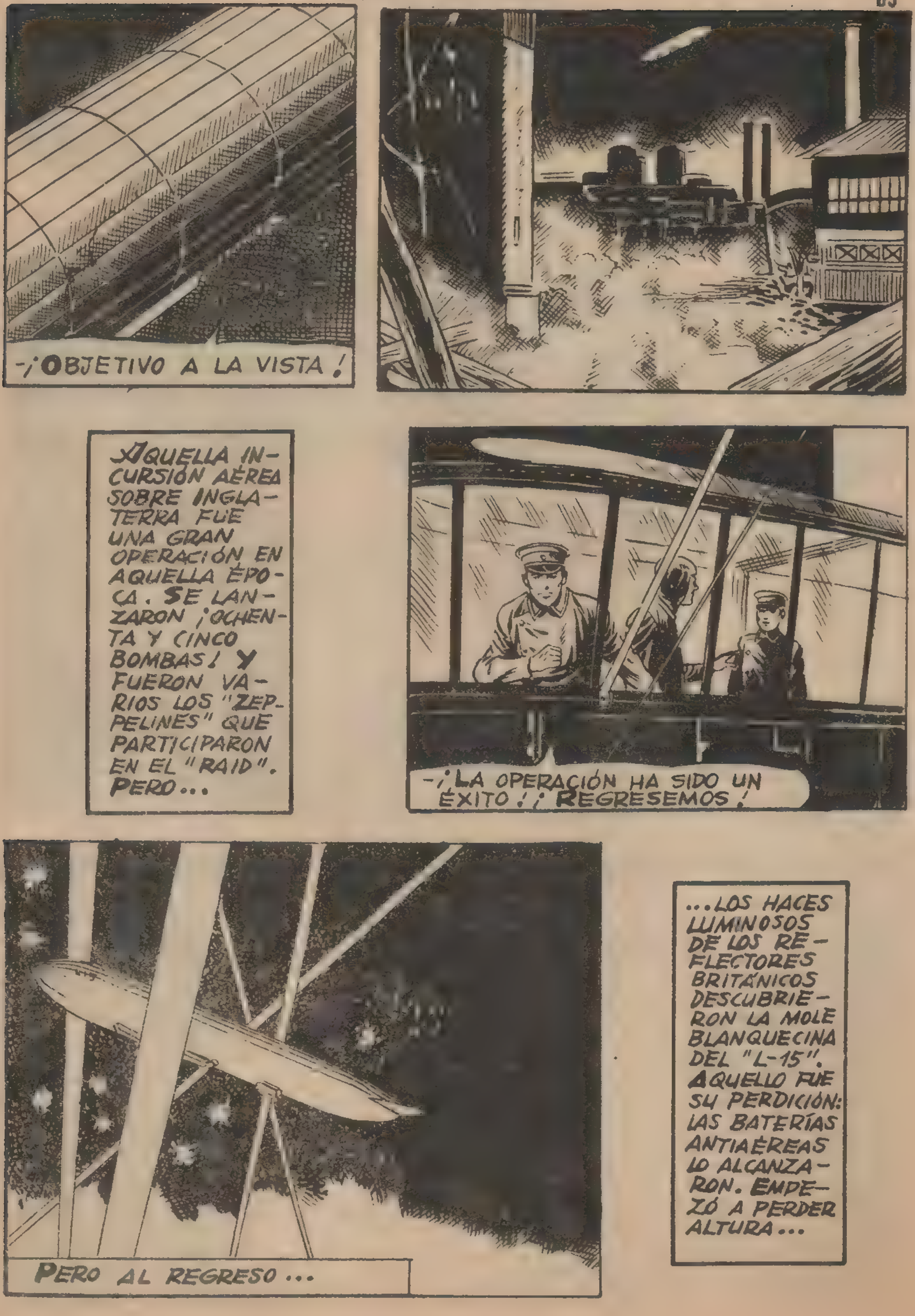
–¡OBJETIVO A LA VISTA!
AQUELLA INCURSIÓN AÉREA SOBRE INGLATERRA FUE UNA GRAN OPERACIÓN EN AQUELLA ÉPOCA. SE LANZARON ¡OCHENTA Y CINCO BOMBAS! Y FUERON VARIOS LOS "ZEPPELINES" QUE PARTICIPARON EN EL "RAID". PERO...
–¡LA OPERACIÓN HA SIDO UN ÉXITO! ¡REGRESEMOS!
PERO AL REGRESO ...
...LOS HACES LUMINOSOS DE LOS REFLECTORES BRITÁNICOS DESCUBRIERON LA MOLE BLANQUECINA DEL "L-15". AQUELLO FUE SU PERDICIÓN: LAS BATERÍAS ANTIAÉREAS LO ALCANZARON. EMPEZÓ A PERDER ALTURA...

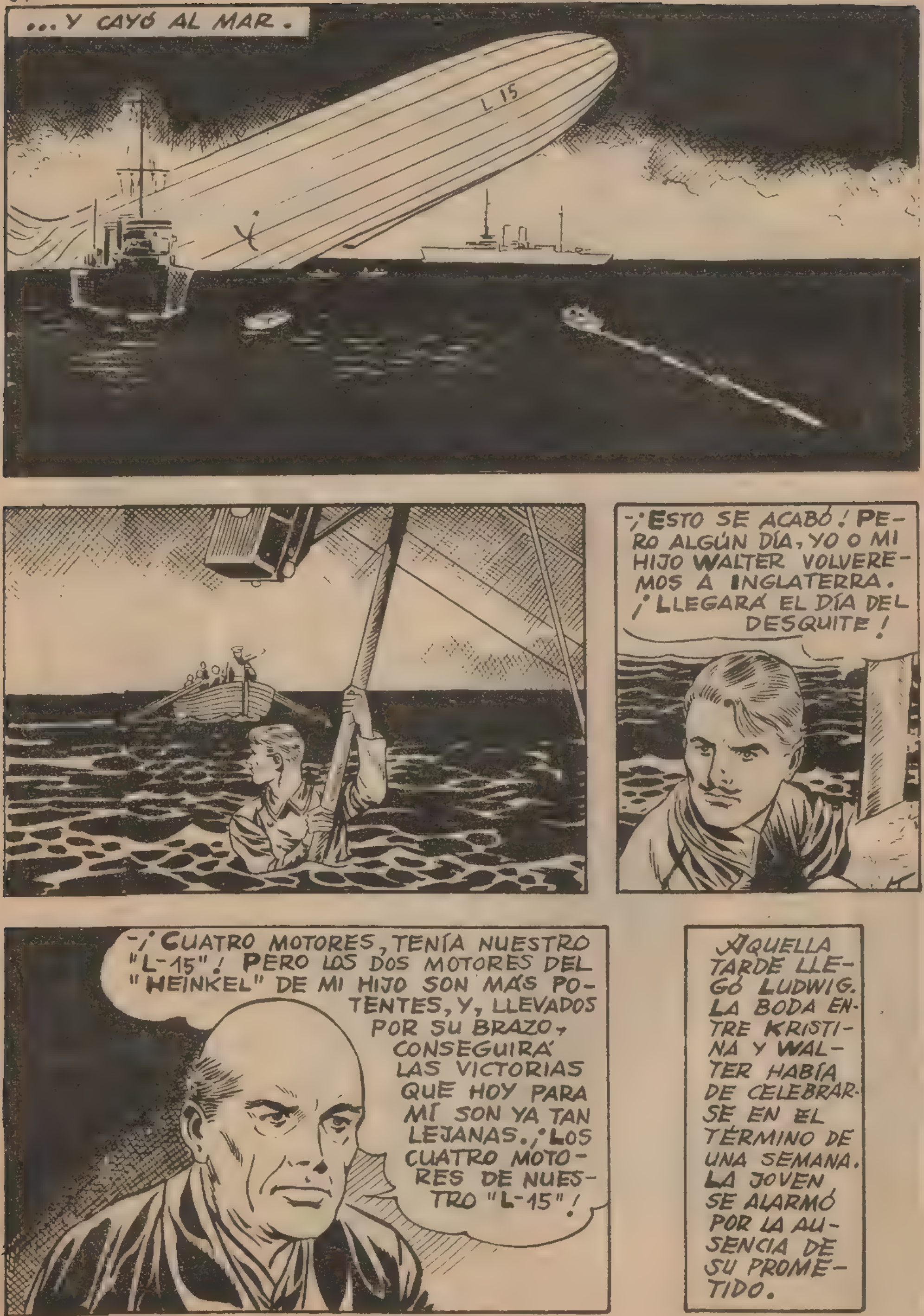
...Y CAYÓ AL MAR.
L 15
-¡ESTO SE ACABÓ! PERO ALGÚN DÍA, YO O MI HIJO WALTER VOLVEREMOS A INGLATERRA. ¡LLEGARÁ EL DÍA DEL DESQUITE!
-¡CUATRO MOTORES, TENÍA NUESTRO "L-15"! PERO LOS DOS MOTORES DEL "HEINKEL" DE MI HIJO SON MÁS POTENTES, Y, LLEVADOS POR SU BRAZO, CONSEGUIRÁ LAS VICTORIAS QUE HOY PARA MÍ SON YA TAN LEJANAS. ¡LOS CUATRO MOTORES DE NUESTRO "L-15"!
AQUELLA TARDE LLEGÓ LUDWIG. LA BODA ENTRE KRISTINA Y WALTER HABÍA DE CELEBRARSE EN EL TÉRMINO DE UNA SEMANA. LA JOVEN SE ALARMÓ POR LA AUSENCIA DE SU PROMETIDO.

-NO LE HA OCURRIDO NINGUNA DESGRACIA A WALTER. PERO...
-PERO ¿QUÉ, LUDWIG? ¡TÚ OCULTAS ALGO! ES MUY RARO QUE WALTER NO ESTÉ AQUÍ.
-TOMA, LEE ESTA CARTA QUE HE RECIBIDO DE ÉL Y SABRÁS TANTO COMO YO.
-¡DIOS MÍO!
Fue horrible. No podré
enfrentarme jamás con una situa-
ción tan insoportable. Antes de-
sertaría. He sufrido un choque
enorme. Perdonadme todos si de-
moro mi llegada a ésa, aun-
que, a decir verdad, ¡quizá
no llegue nunca! ¡No puedo
presentarme así a mi padre!
El creía tanto en mí, que se-
ría muy desgraciado si...

LUDWIG NO ESPERABA QUE LA JOVEN TOMARA SEMEJANTE DETERMINACIÓN. PERO, AQUELLAS PALABRAS LE LLENARON DE GOZO Y ESPERANZA. AQUELLA NOCHE ...

AQUELLAS DECLARACIONES DE WALTER ENSOMBRECIERON EL ESPÍRITU DE LUDWIG. SUS ILUSIONES SE DESHACÍAN. EN AQUEL INSTANTE COMENZÓ A LLOVER...

CUANDO CESÓ DE LLOVER, SÓLO UNA SOMBRA SALIÓ DEL VIEJO TORREÓN. Y, PASADOS ALGUNOS DÍAS, NADIE SUPO NADA DE WALTER PELTZ.

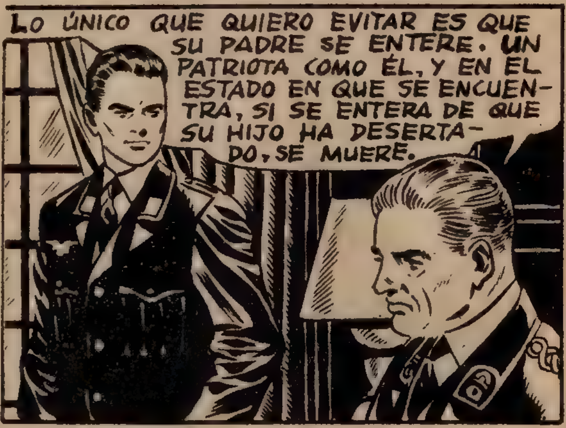

EN APARIENCIA ERA UNA BUENA SOLUCIÓN Y EL CORONEL ENVIÓ AL PADRE DE WALTER UNA NOTIFICACIÓN OFICIAL POR LA QUE LE DABA CUENTA DE LA DESAPARICIÓN DE SU HIJO.

PERO EL DEBILITADO CORAZÓN DEL SEÑOR PELTZ NO PUDO SOPORTAR AQUELLA EMOCIÓN.
-NO SE PUEDE HACER NADA POR ÉL. ¡HA MUERTO!
PASÓ EL TIEMPO Y LA GUERRA SEGUÍA UN CURSO FAVORABLE PARA ALEMANIA. LUDWIG Y KRISTINA SE HABIAN VISTO A MENUDO Y HABÍAN FORMALIZADO SUS RELACIONES.
TODO HACÍA CREER QUE EL TIEMPO COLABORABA CON LUDWIG.
-¡YA VA UNO! ¡HOY TENGO EL DÍA!

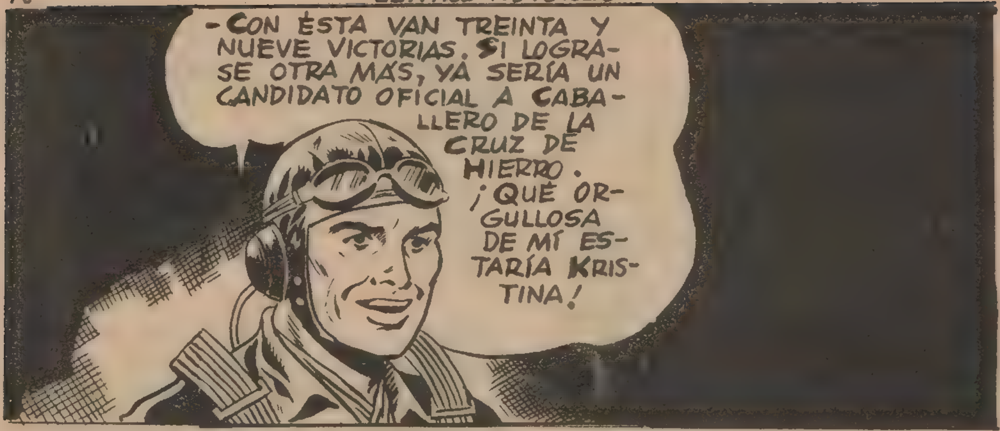
-CON ÉSTA VAN TREINTA Y NUEVE VICTORIAS. SI LOGRASE OTRA MÁS, YA SERÍA UN CANDIDATO OFICIAL A CABALLERO DE LA CRUZ DE HIERRO. ¡QUÉ ORGULLOSA DE MÍ ESTARÍA KRISTINA!

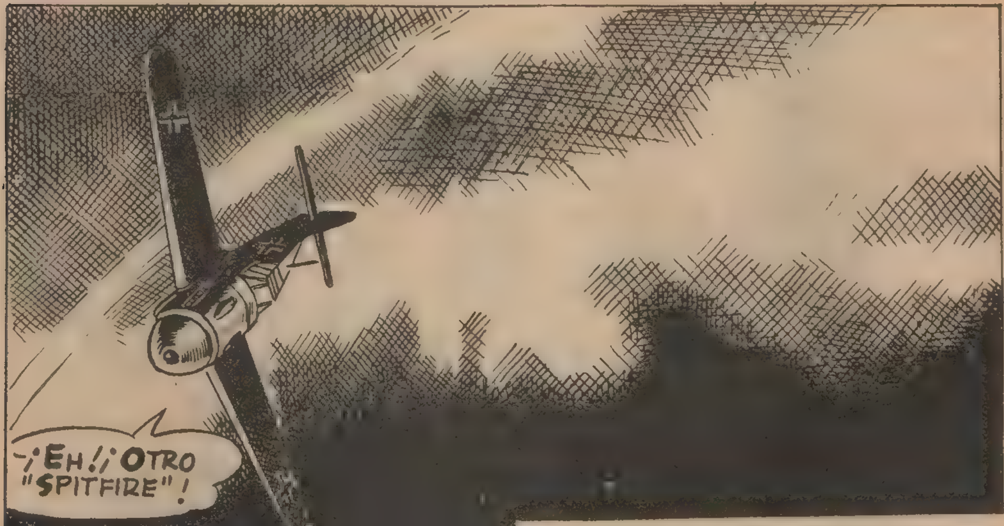
-¡EH!¡OTRO "SPITFIRE"!

-¡YA LO TENGO A TIRO!¡ALLÁ VA!

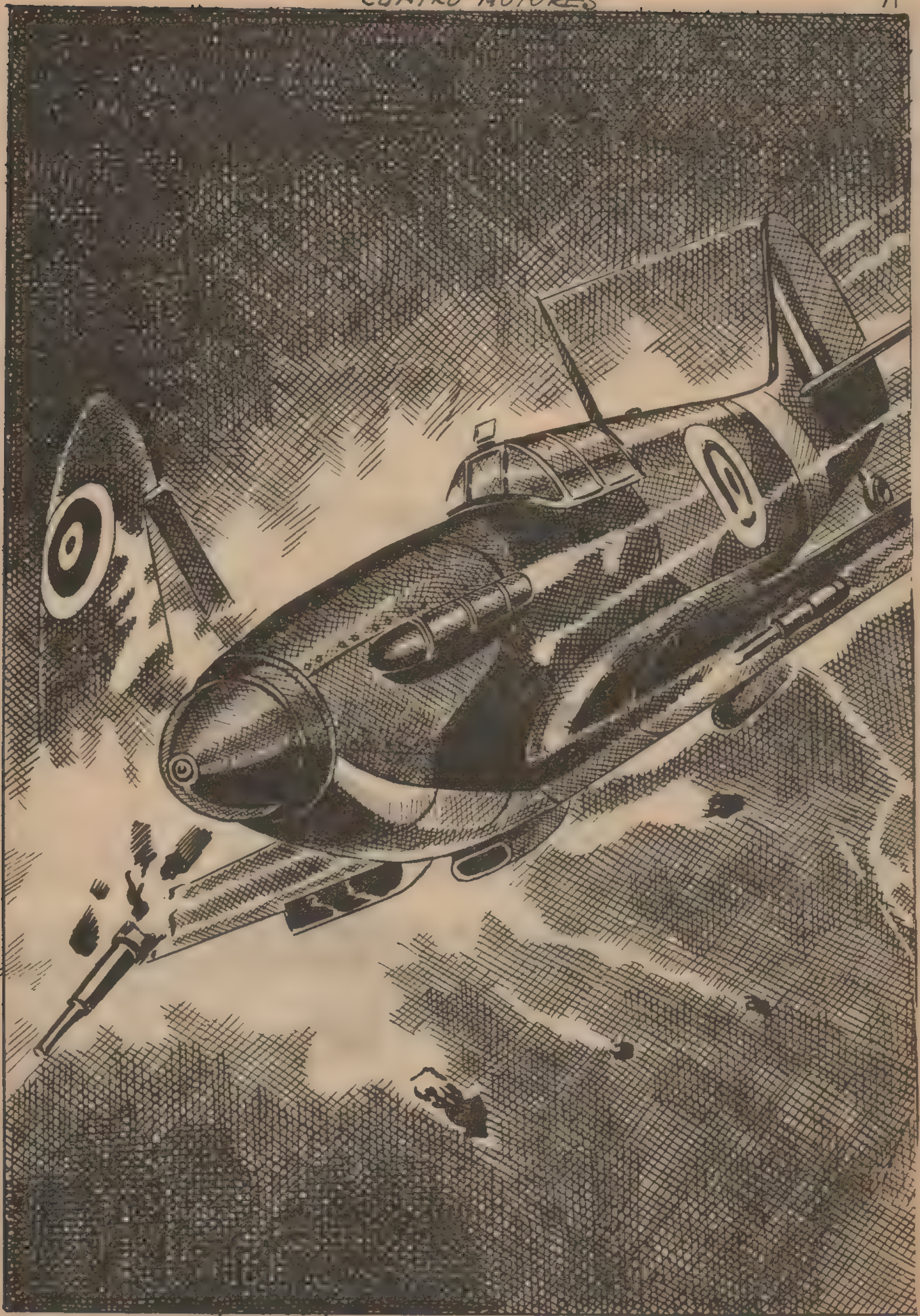

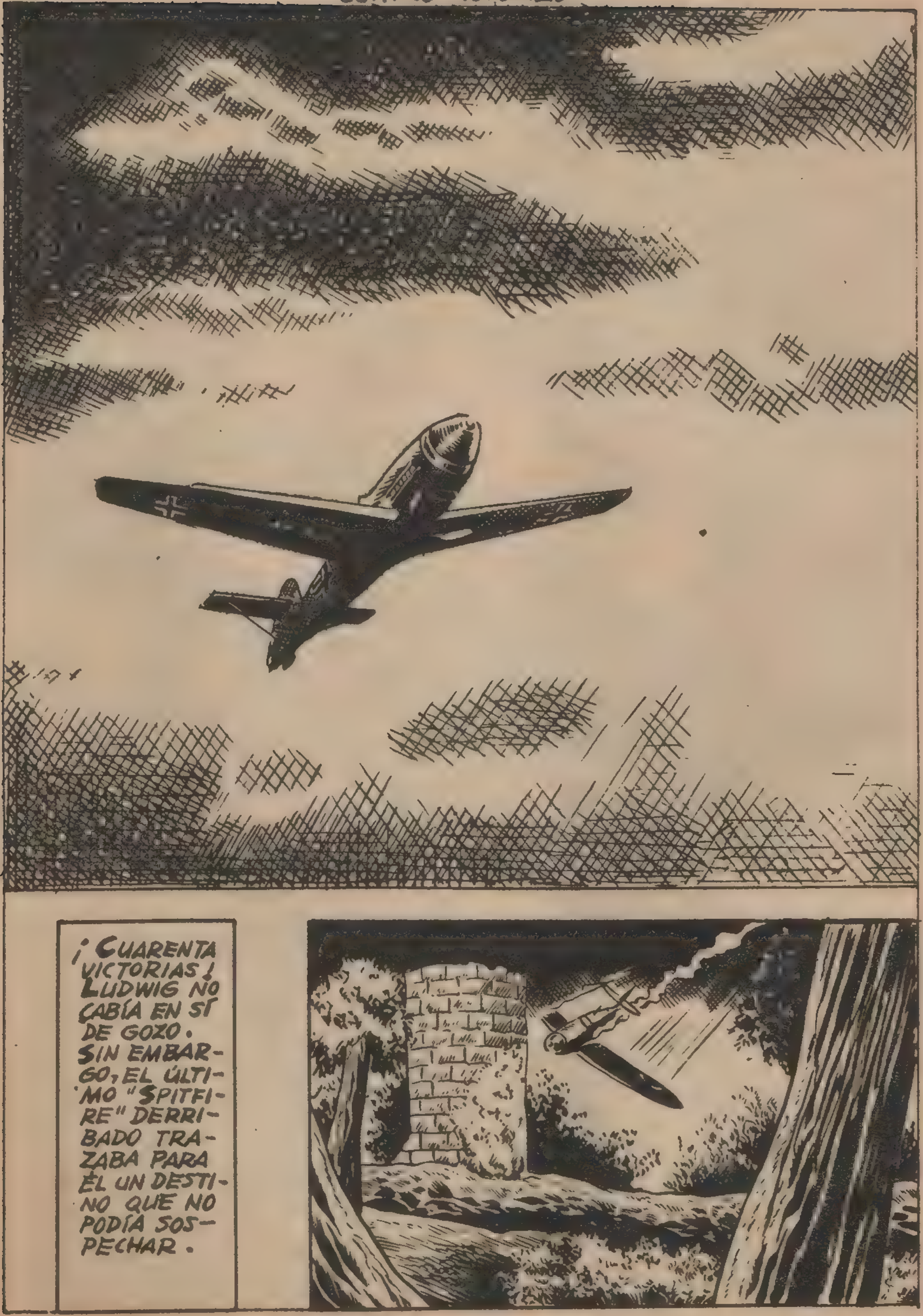
¡CUARENTA VICTORIAS! LUDWIG NO CABÍA EN SÍ DE GOZO. SIN EMBARGO, EL ÚLTIMO "SPITFIRE" DERRIBADO TRAZABA PARA ÉL UN DESTINO QUE NO PODÍA SOSPECHAR.

—¡EL AVIÓN HA CAÍDO EN EL VIEJO TORREÓN!
—EL PILOTO HABRÁ QUEDADO HECHO PURÉ.
—ESO PARECE. ALLÍ VEO SUS BOTAS.
—¡EH! ¡OH! ¡CIELOS! ¡ESE AVIADOR... ES UNA CALAVERA!

—¡ES INCOMPRENSIBLE! ¡ES UN AVIADOR ALEMÁN! EN LA PARED HAY ALGO ESCRITO. DICE...
LUDWIG ASESI
ANTE UN HECHO TAN EXTRAÑO Y A LA VEZ SOSPECHOSO, EL SOLDADO DIO CONOCIMIENTO A LA "KOMMANDATUR", Y ÉSTA REQUIRIÓ LA PRESENCIA DEL CORONEL DE LA BASE PARA HACER LAS PRIMERAS DILIGENCIAS.
—¿QUE LE PARECE A USTED TODO ÉSTO, CORONEL?
—ANTES DE INFORMAR, ESPERARÉ EL RESULTADO DE LAS INVESTIGACIONES.
UNA HORA DESPUÉS...
—SEÑORES, SE TRATA DE UN ASESINATO.

-UNA PERSONA LLEVÓ AL TENIENTE AL TORREÓN Y LE GOLPEÓ LA CABEZA CON UNA PALA. CREYENDO QUE ESTABA MUERTO, LO EMPAREDÓ PARA OCULTAR EL CRIMEN. PERO LA VÍCTIMA, AUNQUE HERIDA DE MUERTE, TUVO TODAVÍA FUERZAS PARA ESCRIBIR EN EL CEMENTO, FRESCO AÚN, EL NOMBRE DEL AGRESOR.
-DESDE LUEGO, SI EL DICTAMEN JUDICIAL ACEPTA DE INMEDIATO LA CULPABILIDAD DEL TENIENTE LUDWIG, HA DE SER DETENIDO.
DESPUÉS...
-BUENO. ¿¡QUE PASA AQUÍ?!

-TENIENTE HENKELS, QUEDA DETENIDO.
-PERO, ESO DEBE DE SER UN ERROR... SI HE CONSEGUIDO MI CUADRAGÉSIMA VICTORIA...
-YO SÓLO CUMPLO LAS ÓRDENES QUE SE ME HAN DADO. ACOMPÁÑENOS.
LUDWIG NO PRESENTÍA LA GRAVEDAD DE LOS CARGOS QUE PESABAN SOBRE ÉL. SEGUÍA CREYENDO QUE AQUELLA DETENCIÓN ERA UN ERROR.
-¡EL TORREÓN! ¡EL TORREÓN! ¡PERO SI NO FUI YO! ¡NO FUÍ YO!
-¡AÚN PUEDO ESCAPAR!

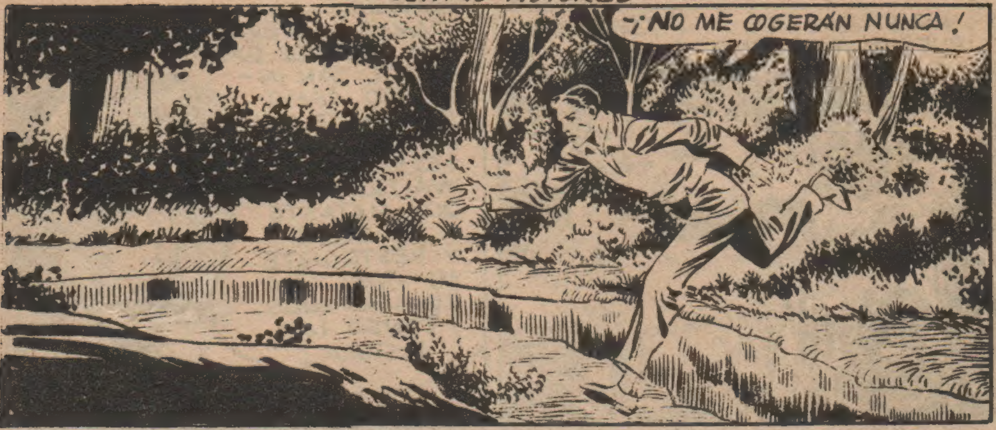
-¡NO ME COGERÁN NUNCA!

-¡POR AQUÍ! NO LLEGARÁ MUY LEJOS.

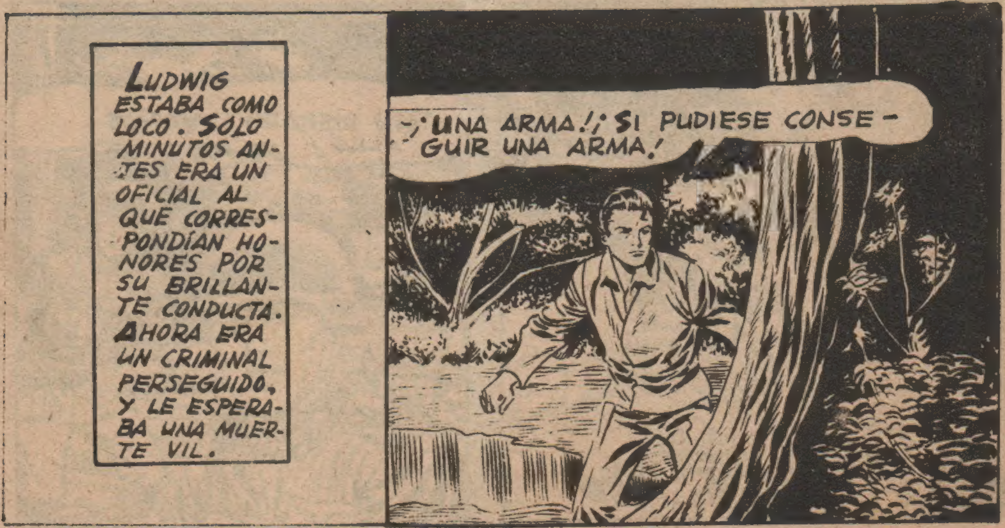
LUDWIG ESTABA COMO LOCO. SÓLO MINUTOS ANTES ERA UN OFICIAL AL QUE CORRESPONDÍAN HONORES POR SU BRILLANTE CONDUCTA. AHORA ERA UN CRIMINAL PERSEGUIDO, Y LE ESPERABA UNA MUERTE VIL.
-¡UNA ARMA! ¡SI PUDIESE CONSEGUIR UNA ARMA!

–¡KRISTINA! ¡TÚ PUEDES AYUDARME!
–¡DETENTE!
–JAMÁS HUBIERA IMAGINADO QUE PUDIESE EXISTIR UN REPTIL TAN INMUNDO COMO TÚ. NO TE CONFORMASTE CON ASESINAR A WALTER, SINO QUE MATASTE A SU PADRE Y DESTRUISTE MI VIDA. ¡NO TE ACERQUES! ¡TENGO UNA PISTOLA!
–¡DAME EL ARMA! ¡DÁMELA!
–¡NO TE ACERQUES O DISPARO!
LUDWIG FÚE ACERCÁNDOSE CAUTELOSAMENTE, MIRANDO DE HITO EN HITO A KRISTINA. LA MUCHACHA PARECÍA ESTAR SUBYUGADA... A DOS PASOS DE LA JOVEN SONÓ UN DISPARO.
–¡UN DISPARO! ¡VAMOS ALLÁ!

CUANDO EL OFICIAL Y LOS SOLDADOS LLEGARON JUNTO A KRISTINA, LA JOVEN ESTABA SOLLOZANDO. EL CUERPO DE LUDWIG FUE RETIRADO DE LA CHARCA DONDE HABÍA CAÍDO.

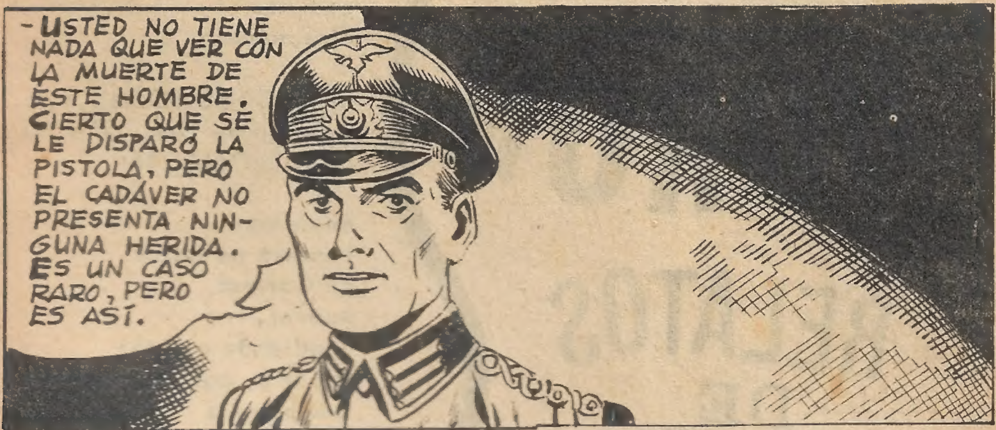

SIN DUDA, PARA KRISTINA MÁS QUE PARA NADIE, AQUELLO ERA UN CASO RARO. ELLA NO HABÍA QUERIDO DISPARAR, PERO SU DEDO OPRIMIÓ EL GATILLO. LA BALA NO ALCANZÓ EL CUERPO DE LUDWIG, PERO LUDWIG MURIÓ. AQUELLA NOCHE KRISTINA REZÓ QUIZÁ CON MAYOR DEVOCIÓN QUE OTRAS NOCHES. REZÓ POR WALTER Y POR EL SEÑOR PELTZ, Y EN SU PLEGARÍA HABÍA ALGO DE AGRADECIMIENTO. A VECES, LOS MUERTOS TAMBIÉN NOS AYUDAN.

FIN

BOIXCAR

OBRAS COMPLETAS

Una moderna y cuidada presentación para una colección famosa:

HAZAÑAS BÉLICAS

Una ocasión única para coleccionar toda la obra de este genial dibujante y guionista, iniciador de esta gran serie de relatos bélicos.

En cada volumen, se insertan varios títulos completos hasta un total de 80 páginas.

En el próximo tomo aparecerán los siguientes titulos:

SALTAMONTES JEEP
LA BESTIA
59 LA HIJA DEL GENERAL

EDICIONES TORAY, S. A.

12
PESETAS